



برنامج عمل جماعة سلا

2018-2023



مقتطفات من الخطاب الملكي السامي بتاريخ 11 أكتوبر 2013 بمناسبة افتتاح

الدورة الأولى من السنة التشريعية الثالثة من الولاية التشريعية التاسعة

...المجالس الجماعية هي المسؤولة عن تدبير الخدمات الأساسية، التي يحتاجها المواطن كل يوم. أما الحكومة، فتقوم بوضع السياسات العمومية، والمخططات القطاعية، وتعمل على تطبيقها. فالوزير ليس مسؤولاً عن توفير الماء والكهرباء والنقل العمومي، أو عن نظافة الجماعة أو الحي أو المدينة، وجودة الطرق بها. بل إن المنتخبين الجماعيين هم المسؤولون عن هذه الخدمات العمومية، في نطاق دوائرهم الانتخابية، أمام السكان الذين صوتوا عليهم. كما أنهم مكلفون بإطلاق وتنفيذ أوراش ومشاريع التنمية بمناطق نفوذهم لخلق فرص الشغل، وتوفير سبل الدخل القار للمواطنين. إنها مهمة نبيلة وجسيمة، تتطلب الصدق والنزاهة وروح المسؤولية العالية، والقرب من المواطن، والتواصل المستمر معه، والإنصات لانشغالاته الملحة، والسهر على قضاء أغراضه الإدارية والاجتماعية.



© MAP/Archives

1. منهجية و مراحل إعداد برنامج عمل الجماعة

2. أهم خلاصات التشخيص الترابي

3. الرؤية

4. الأهداف و المحاور الاستراتيجية

5. تركيبة البرنامج حسب كل محور

6. تقديم محتوى البرنامج و تركيبة تمويله



1. منهجية و مراحل إعداد برنامج الجماعة

1. اعتماد المرجعيات المتعلقة بإعداد برنامج عمل الجماعة : المرجعيات السامية - المرجعيات القانونية والتنظيمية -المخططات القطاعية والمجالية.
2. احترام المقتضيات القانونية والتنظيمية لإعداد برنامج عمل الجماعة
3. منهجية مبنية على الحوار والتشاور والتنسيق، بإشراك مختلف الفاعلين والمتدخلين في المسلسل التنموي للمدينة من سلطات محلية ومصالح خارجية ومجتمع مدني وقطاع خاص

1. منهجية و مراحل إعداد برنامج الجماعة

في إطار مقارنة تشاركية ساهم فيها أكثر من ألف مشارك ومشاركة من خلال تنظيم :

1. خمس لقاءات تشاورية على مستوى المقاطعات؛
 2. خمس ورشات موضوعاتية بحضور فعاليات محلية و مدنية؛
 3. اجتماعات مع مختلف المصالح الخارجية للقطاعات تحت اشراف السيمين والي الجهة وعامل عمالة سلا؛
 4. اجتماعات اللجان الدائمة للمجلس الجماعي؛
 5. لقاء تشاوري مع هيئة المساواة وتكافؤ الفرص ومقاربة النوع؛
- بالإضافة إلى عقد اجتماعات للجنة القيادة التي تضم في عضويتها مجموعة من الفعاليات المحلية.

معطيات عامة

■ تمتد جماعة سلا على مساحة تبلغ : 95.48 كلم²؛

■ المناخ : متوسطي مع تأثير التيارات البحرية والقارية؛

■ ساكنة الجماعة حسب إحصاء 2014 : 883.053 نسمة؛

■ الكثافة السكانية : 9199ن/كلم²؛

■ تضاعفت ساكنة سلا أزيد عشر مرات خلال الخمسين سنة المنصرمة (77 ألف ن في سنة 1960)؛

■ المرتبة الأولى على مستوى الساكنة الحضرية للجهة، 91% من ساكنة العمالة، المرتبة الخامسة حضريا على المستوى الوطني؛

■ متوسط حجم الأسرة 4.12 فرد يقطن 67% منهم في الدار المغربية و24% في الشقق. 59% من الأسر تمتلك سكن.

معطيات عامة

- أزيد من 95% من الساكنة تتوفر على التجهيزات الضرورية للسكن من كهرباء 96% وماء 95% ومرافق صحية 99% ؛
- التوفر على الهاتف النقال 97% والربط بشبكة الانترنت 32%؛
- 45% من الفئة النشيطة تشتغل بالقطاع الخاص، مقابل 25% بالقطاع العام؛
- نسبة البطالة 20% (15% عند الرجال و30% عند النساء) حيث تجاوزت 21.5% بتابريكت في حين سجلت مقاطعة لعيادة أدنى نسبة 18.1% ، تليها مقاطعة احصين 18.6% ثم مقاطعة باب لمريسة 18.8% وبطانة 21.3% .

معطيات عامة

الهرم السكاني لجماعة سلا

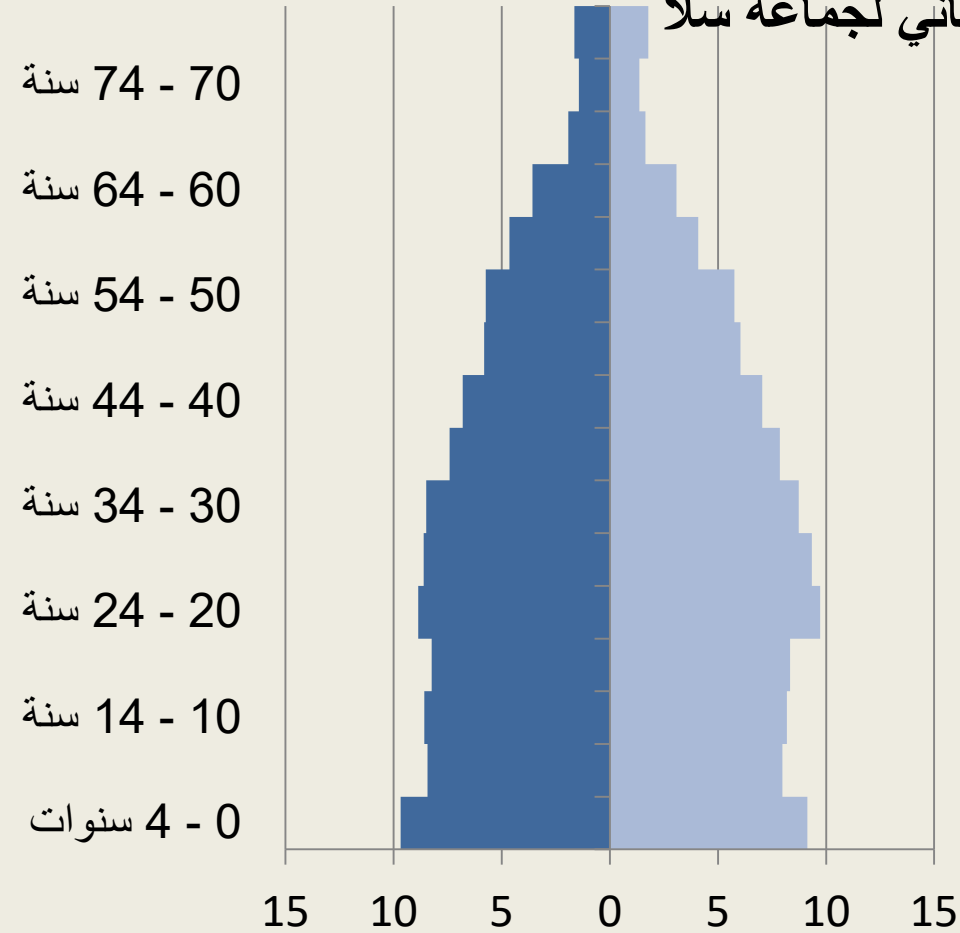

■ نسبة الإناث : 50.51%

■ نسبة أقل من 15 سنة : 25%

■ نسبة الفئة النشيطة : 67%

■ نسبة المسنين : 8%

■ نسبة انتشار الإعاقة : 4.56% .

معطيات عامة

- من أعرق مدن المغرب الإسلامي الكبير؛
- اعتنى بها الملوك والخلفاء، وتركوا بها آثارا دالة على مكانتها؛
- ازدهرت بها على مر العصور حضارات متنوعة وغنية؛
- اشتهرت بكونها مدينة للمجاهدين والنسك والزهاد والعلماء والفقهاء والمفكرين والأدباء؛
- ظلت محافظة على تقاليد حضارية عريقة (موكب الشموع).



التطور العمراني بسلا خلال القرن الماضي

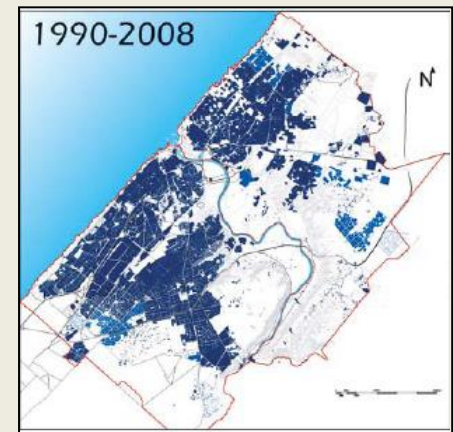
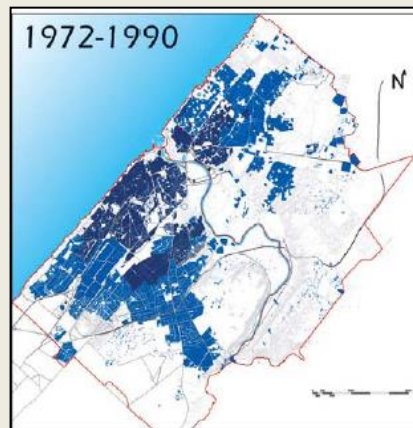
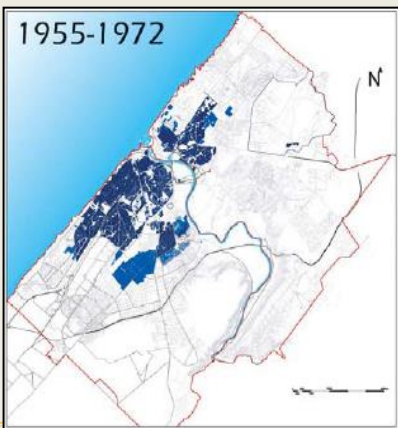
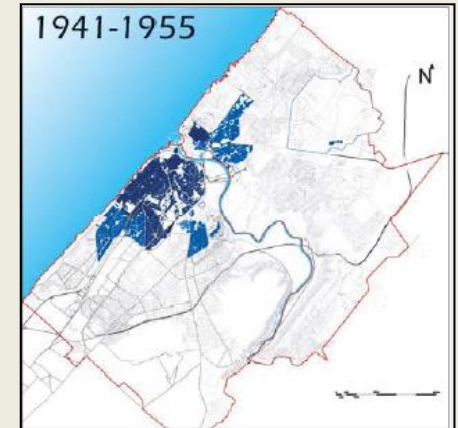
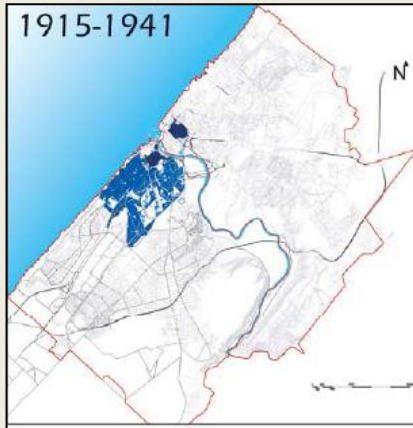
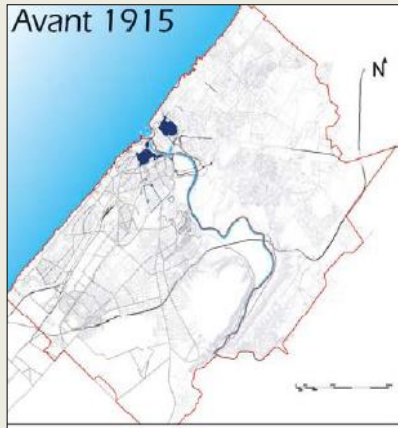

2. أهم خلاصات التشخيص الترابي

التجهيزات الثقافية والرياضية والاجتماعية

المقاطعة	ملاعب كبيرة	ملاعب القرب	القاعات المغطاة	الخزانات	دور الشباب	مراكز سوسيو تربوية	مؤسسات اجتماعية	مؤسسات ثقافية	المعاهد الموسيقية	مساح
بطانة	1	6	2	2	3	1	3	-	1	-
احصين	-	5	2	-	1	1	5	3	-	-
باب لمريسة	1	5	1	2	3	1	3	1	-	-
تابريكت	1	2	2	-	3	2	1	-	-	1
العيادة	-	3	2	-	2	1	1	1	-	-
المجموع	3	21	9	4	12	6	13	5	1	1

2. أهم خلاصات التشخيص الترابي

نقاط القوة

1. موقع جغرافي متميز (ملتقى الطرق بين الشمال والجنوب. البحر، النهر، الغابة..):
2. الإرث الثقافي العريق للمدينة (تأسست خلال القرن 11م):
3. المدينة العتيقة : غنية بالتراث المعماري والثقافي والديني : 4300 م من الأسوار - 8 أبواب -5 أبراج - مساجد ومدارس عتيقة - زوايا وأضرحة، القناة المائية...؛
4. توفر المدينة على صناعة تقليدية متنوعة وغنية.
5. ساكنة يمثل فيها الشباب 43% (ما بين 15 و40 سنة):
6. توفر المدينة على بنايات ومرافق كبرى (مطار، تكنوبوليس، مارينا، طرامواي، سكك حديدية، معهد مولاي رشيد للرياضات، المدرسة الوطنية الغابوية للمهندسين، أكاديمية محمد السادس لكرة القدم، شبكة طرقية...):
7. دينامية وتنوع المجتمع المدني بالمدينة وقدرته الترافعية. (حوالي 1700 جمعية، وجود لجن تشاورية بجميع المقاطعات):
8. تبني المجلس للمقاربة التشاركية وتغليب منطق التعاون بين مختلف مكوناته. (الخميس التشاوري، هيئة المساواة وتكافؤ الفرص ومقاربة النوع):
9. تجربة نظام المقاطعات (خدمات القرب).

نقاط الضعف

1. توسع عمراني سريع غير متحكم فيه وتزايد ديموغرافي متباين (تجمعات عمرانية كثيفة، وجود دور الصفيح، نمو الأحياء الهامشية، عدم وجود مراكز حضرية، عدم وجود نسق عمراني (جمالية المدينة)، ارتفاع نسبة الأحياء غير المهيكلة و الناقصة التجهيز):
2. اكتظاظ في السير والجولان. (مداخل المدينة - الرباط-القنيطرة-مكناس، 1.3 مليون حركة تنقل في اليوم):
3. هشاشة اجتماعية تهتم بالأخص النساء. نسبة البطالة بالنسبة للإناث 30%، نسبة الأمية بالنسبة للنساء 28%:
4. هشاشة النسيج العمراني للمدينة العتيقة؛
5. خصائص في البنيات التحتية الثقافية والرياضية والاجتماعية مع توزيع غير متوازن (مسارح، مكتبة متعددة الوسائط، دور الثقافة، معاهد موسيقية، ملاعب القرب للرياضات الجماعية، مؤسسات الرعاية الاجتماعية، دار الطالب، مراكز الإستقبال...):
6. نقص في المرافق الجماعية (المقابر، المراحيض العمومية، أسواق القرب...):
7. نقص في الوعاء العقاري داخل المدار الحضري الخاص باستقبال التجهيزات؛
8. ضعف النسيج الإقتصادي للمدينة ومحدودية استقطابها للإستثمارات وقلة فرص الشغل المتاحة (البطالة 20% من الساكنة النشيطة):
9. محدودية الموارد المالية للجماعة.

2. أهم خلاصات التشخيص الترابي

الفـرص

- مشاركة القطاعات الحكومية في برامج تنمية المدينة (سياسة المدينة، الثقافة، الشباب والرياضة، التجهيز، المبادرة الوطنية للتنمية البشرية...)
- وجود مخطط التنمية الجهوية؛
- مشروع تصميم تهيئة جديد وطموح (في طور المصادقة)؛
- وجود أنوية لأنشطة او قطاعات استراتيجية للتكنولوجيا الحديثة (تكنوبوليس) او للرياضة وغيرها من القطاعات الواعدة؛
- وجود مشاريع مهيكلية في طور الإنجاز فوق تراب الجماعة او في محيطها (مشروع تهيئة ضفتي ابي رقرق، مجمع تسويق المنتوجات الغذائية...).

التحديات/المخاطر

- تحديد تموقع المدينة داخل المحور الحضري ثمارة - الرباط - سلا- القنيطرة؛
- خلق فرص الشغل والظروف المناسبة لتشجيع الاستثمار؛
- الاستجابة لمتطلبات النمو السكاني في مجال التجهيزات والخدمات والسكن؛
- تنظيم النسيج العمراني بالمدينة وخلق انسجام بين مكوناته وإحداث أقطاب حضرية متعددة؛
- إيجاد الحلول الملائمة لإشكالية النقل والتنقل بين مختلف احياء المدينة ومع محيطها؛
- توفير الموارد اللازمة لتمويل البرنامج؛
- الحماية من آثار المد البحري (سيدي موسى).

أهم خلاصات التشخيص - الوضعية المالية للجماعة

2017	2016	2015	بالدراهم
552 078 820,95	566 137 578,67	558 893 618,24	مجموع مداخل التسيير
413 713 421,73	421 587 831,54	606 638 246,08	مجموع مداخل التجهيز
965 792 242,68	987 725 410,21	1 165 531 864,32	مجموع المداخل (مليون درهم)
552 078 820,95	485 826 942,95	473 986 319,53	مجموع نفقات التسيير
154 587 110,04	168 185 703,00	359 130 743,32	مجموع نفقات التجهيز (مليون درهم)
706 665 932,13	654 012 646,97	833 117 062,85	مجموع النفقات (مليون درهم)
259 126 311,69	333 712 764,26	332 414 801,47	الفائض الخام
258 488 020,25	250 083 042,93	245 640 626,55	منقولات ميزانية التجهيز
40 198 770,45	50 534 264,81	38 018 872,79	منقولات ميزانية التسيير
	33 095 456,52	48 755 302,13	الفائض الصافي

- المبلغ المنقول عن ميزانية التجهيز عن سنة 2017 : 258.488.020 درهم
- المبلغ الإجمالي للفوائض الصافية بالنسبة لسنوات 2018-2019-2020 : 150.000.000 درهم
- المجموع : 408.500.000 درهم

رؤية مخطط التنمية الجهوية

« أرض التفوق والطموحات »

- جهة تضع الإنسان في قلب نموذجها التنموي
- جهة تجسد قيم التضامن والمساواة والاستمرارية والتنوع
- جهة تراهن على الثقافة والتربية وكذا على المحافظة على البيئة والجودة الحضرية لبناء أسس مجتمع مزدهر

رؤية برنامج عمل جماعة سلا

- سلا مدينة للثقافة ذات الروافد المتعددة والتراث الغني؛
- مدينة ذات جاذبية سياحية وتنافسية اقتصادية؛
- وفضاء مناسب للعيش الكريم وللرياضات والترفيه؛
- في تكامل مع محيطها المجالي.

تم إعداد برنامج عمل الجماعة بانسجام مع توجهات برنامج تنمية الجهة

4. الأهداف والمحاور الاستراتيجية

6 محاور العمل

7 أهداف استراتيجية

المشاريع المهيكلة.

تنظيم المجال الترابي للمدينة بهدف إحداث نسق عمراي مع العمل على تحقيق الاندماج الفعلي لكل الشرائح والمكونات المجتمعية.

التنمية الثقافية والرياضية ودعم التماسك الاجتماعي.

تعزيز التنمية الثقافية والرياضية للمدينة وإبراز وتشجيع الطاقات ودعم التماسك الاجتماعي وتقوية البنيات التعليمية والصحية.

تثمين تراث المدينة وإعادة الاعتبار للمدينة العتيقة.

تثمين تراث المدينة وإعادة الاعتبار للمدينة العتيقة.

البنيات التحتية والتنقل والتنمية المستدامة.

تطوير الشبكة الطرقية وتسهيل الحركية ودعم التنقل بالمدينة.

دعم التنمية المستدامة وتثمين المجالات الطبيعية.

التنشيط الاقتصادي والسياحي ودعم الاستثمار.

إنعاش التنشيط الاقتصادي والسياحي ودعم الاستثمار.

التدبير الجماعي.

تطوير التدبير الجماعي وتعزيز التواصل والتعاون والشراكة.

محاور مخطط التنمية الجهوية

محاور برنامج العمل

6 محاور العمل	3 محاور المخطط
<ul style="list-style-type: none"> ❖ التنمية الثقافية والرياضية ودعم التماسك الاجتماعي. ❖ تثمين تراث المدينة وإعادة الاعتبار للمدينة العتيقة. 	<p>تمكين الجميع من فرص متساوية للنجاح وتحقيق حياة أفضل (18 مليار درهم) :</p> <ol style="list-style-type: none"> 1. ورش 1 : مواكبة تعزيز وتحسين الكفاءات (التعليم، التكوين، محاربة الهشاشة) 2. ورش 2 : توفير اطار عيش ذي جودة (المناطق القروية، المنطق الحضرية، العرض الصحي) 3. ورش 3 : النهوض بالثقافة والرياضة (التنشيط الثقافي، الثقافة و التراث، الرياضة والترفيه)
<ul style="list-style-type: none"> ❖ البنيات التحتية والتنقل والتنمية المستدامة. ❖ المشاريع المهيكلية. 	<p>بناء تنمية متوازنة على مستوى المجال الترابي الجهوي بأكمله (21 ملايير درهم)</p> <ol style="list-style-type: none"> 1. ورش 4 : إعادة بناء التوازنات البيئية الكبرى (البيئة، الخدمات الأساسية،.....) 2. ورش 5 : مواكبة تحول العالم القروي 3. ورش 6 : تجهيز وربط مختلف مكونات الترابية بالجهة (البنية التحتية النقل و التنقل، الميناء الأطلسي)
<ul style="list-style-type: none"> ❖ التنشيط الاقتصادي والسياحي ودعم الاستثمار. 	<p>إطلاق الطاقات وإمكانات النمو في المنطقة (7 ملايير درهم)</p> <ol style="list-style-type: none"> 1. الورش 7: دعم الابتكار والقطاعات الاقتصادية (الشغل و التكوين المهني، المشاريع المبتكرة، البحث العلمي،.....) 2. الورش 8: تعزيز الجاذبية الاقتصادية للجهة (العرض العقاري، التسويق الترابي.....) 3. الورش 9: تعزيز التنمية المقاولاتية بجميع أشكالها (الاقتصاد الاجتماعي و التضامني ، المجال المقاولاتي،.....)
<ul style="list-style-type: none"> ❖ التدبير الجماعي. 	

الرؤية

سلا مدينة للثقافة ذات الروافد المتعددة والتراث الغني،

مدينة ذات جاذبية سياحية وتنافسية اقتصادية، وفضاء مناسب للعيش الكريم

وللرياضات والترفيه، في تكامل مع محيطها المحلي.

6 محاور عمل

البنيات التحتية
والتنقل
والتنمية
المستدامة

1

تثمين تراث المدينة
وإعادة الاعتبار
للمدينة العتيقة

2

التنشيط
الاقتصادي
والسياسي ودعم
الاستثمار

3

التنمية الثقافية
والرياضية ودعم
التماسك
الاجتماعي

4

المشاريع
المهيكلية

5

التدبير
الجماعي

6

محاو برنامج العمل

التدبير الجماعي	المشاريع المهيكلة	التنمية الثقافية والرياضية ودعم التماسك الاجتماعي	التنشيط الاقتصادي والسياحي ودعم الاستثمار	تثمين تراث المدينة وإعادة الاعتبار للمدينة العتيقة	البنيات التحتية والتنقل والتنمية المستدامة
4 برامج	3 برامج	8 برامج	9 برامج	9 برامج	6 برامج
تطوير وتحديث التدبير الجماعي	إنجاز مراكز حضرية جديدة	تعزيز البنية الثقافية والفنية	تطوير المرافق العامة الجماعية	ترميم وتأهيل الأسوار و الأبواب و البيوت التاريخية	بناء وتهيئة الطرق الرئيسية
تأهيل المرافق الجماعية	إنجاز مرافق كبرى	تعزيز البنية الرياضية	تثمين العقار الصناعي	ترميم وإعادة تأهيل المواقع الدينية و الثقافية	إنجاز المنشآت الفنية
تأهيل المباني الإدارية	تطوير التنقل	المراكز متعددة التخصصات	خلق فضاءات خاصة بالأنشطة الإقتصادية	تعزيز البنية التحتية الأساسية تأهيل الفضاء العام للمدينة العتيقة	تأهيل احياء المدينة
تعزيز التشاور والتواصل والتعاون والشراكة		تعزيز مؤسسات القرب للتنشيط الاجتماعي	إنشاء أوراش الإنتاج والتسويق	تعزيز بنية الخدمات العامة	تهيئة مستودعات السيارات
		تعزيز مؤسسات الرعاية الاجتماعية	إنشاء المشاريع المدرة للدخل	تعزيز البنية الاقتصادية	تهيئة المساحات الخضراء
		تحسين ظروف السكن	تعزيز فضاءات عرض المنتوجات اليدوية	ترميم وتأهيل الفنادق	تعزيز بنية النقل والتنقل
		تعزيز وتأهيل البنية التعليمية	تنظيم الأنشطة المزرعية و الملوثة	تهيئة المواقع الاجتماعية والاقتصادية	
		تعزيز و تأهيل البنية الصحية	البرنامج الجماعي لدعم التشغيل	معالجة المباني الآيلة للسقوط	
			تعزيز المؤهلات السياحية للمدينة	تعزيز الجاذبية السياحية للمدينة العتيقة	

تركيبة البرنامج حسب كل محور

المحاور	عدد البرامج	عدد المشاريع	كلفة تعبئة العقار	كلفة إنجاز الأشغال	كلفة المشاريع* (مليون درهم)	الكلفة للفترة 2018	الكلفة للفترة 2021-2022
البنيات التحتية والتنقل والتنمية المستدامة	6	114	576,23	4 632,84	5 209,07	4 844,33	364,74
تثمين تراث المدينة وإعادة الاعتبار للمدينة العتيقة	9	54	27,50	774,60	802,10	733,10	69,00
التنشيط الاقتصادي والسياحي ودعم الاستثمار ومناخ الاعمال	9	35	123,00	937,00	1 060,00	718,00	342,00
التنمية الثقافية والرياضية ودعم التماسك الاجتماعي	8	152	168,74	868,40	1 037,14	602,16	434,99
المشاريع المهيكلية	3	11	874,24	4 188,50	5 062,74	1 488,64	3 574,10
التدبير الجماعي	4	35	77,41	263,20	340,61	252,38	88,23
المجموع	39	401	1 847,12	11 664,54	13 511,66	8 638,60	4 873,06

(*) بناء على تقديرات أولية

تركيبة البرنامج حسب كل محور

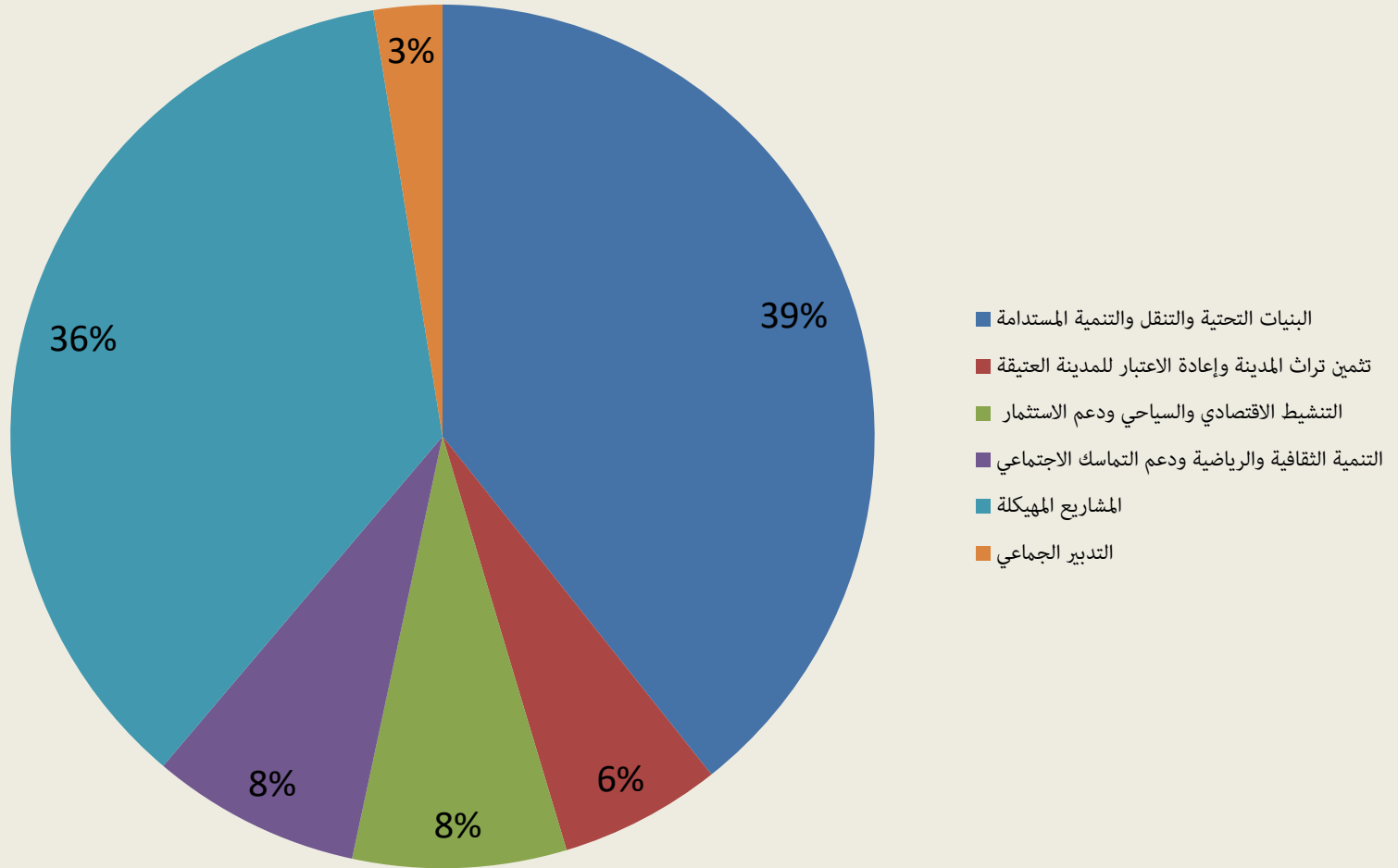

توزيع كلفة المشاريع حسب كل محور

المحور الاستراتيجي الأول

البنيات التحتية والتنقل والتنمية المستدامة

محور البنيات التحتية والتنقل والتنمية المستدامة

الكلفة للفترة 2023-2021	الكلفة للفترة 2018-2020	كلفة المشاريع (مليون درهم)	كلفة إنجاز الاشغال	كلفة تعبئة العقار	عدد المشاريع	عدد البرامج
19,75	889,50	909,25	649,00	260,25	15	بناء وتهيئة الطرق الرئيسية
210,00	295,00	505,00	480,00	25,00	3	إنجاز المنشآت الفنية
0,00	866,00	866,00	742,50	123,50	82	تاهيل احياء المدينة
80,40	70,73	151,13	139,00	12,13	4	تهيئة مستودعات السيارات
54,59	120,00	174,59	170,00	4,59	6	تهيئة المساحات الخضراء
0,00	2 603,10	2 603,10	2 452,34	150,76	4	تعزيز بنية النقل والتنقل
364,74	4 844,33	5 209,07	4 632,84	576,23	114	المجموع

محور البنيات التحتية والتنقل والتنمية المستدامة

البرنامج	اسم المشروع	موقع المشروع	العقار (مليون درهم)	الأشغال (مليون درهم)	المجموع (مليون درهم)	الكلفة للفترة 2021-2018	الكلفة للفترة 2023-2022
بناء وتهيئة الطرق الرئيسية	تهيئة وتوسعة طريق القنيطرة (المقطع الواقع بين حي اشماعو و شارع "د").	باب المريسة والعيادة	9,00	15,00	24,00	24,00	-
	استكمال تهيئة طريق القنيطرة (المقطع الواقع بين شارع "د" و حدود جماعة عامر).	باب المريسة والعيادة	20,00	65,00	85,00	85,00	-
	تهيئة طريق مكناس الشطر 3 (المقطع الواقع بين طريق المطار والطريق الالتفافية).	احصين والعيادة	20,00	90,00	110,00	110,00	-
	تهيئة طريق القاعدة الجوية (المقطع الواقع بين طريق مكناس وسيدي ابراهيم بولعجول).	بطانة - تابريكت - العيادة	49,75	47,25	97,00	97,00	-
	تهيئة وبناء الطريق الساحلي (المقطع الواقع بين تجزئة سعيد حجي وطريق القنيطرة).	العيادة	25,00	50,00	75,00	75,00	-
	تهيئة طريق سيدي ابراهيم بولعجول (طريق بين ج سلا وج عامر).	العيادة - عامر	25,00	50,00	75,00	75,00	-
	بناء باركواي الجزء الثاني (المقطع الواقع بين الطريق الدائري رقم 2 وطريق الالتفافية).	احصين	-	152,00	152,00	152,00	-
	تهيئة وبناء شارع الزربية (المقطع الواقع بين المستشفى الاقليمي وطريق الالتفافية رقم 1).	احصين	40,00	50,00	90,00	90,00	-
	بناء طريق الخندق الرابطة بين اقواس بطانة وشارع الحسن الثاني	بطانة	8,50	20,00	28,50	28,50	-
	تهيئة شارع الشهداء ، حي السلام ، (بين شارع عبد الكريم الخطابي و شارع الأطلس الكبير)، بطانة	بطانة	*	11,25	11,25	11,25	-

محور البنيات التحتية والتنقل والتنمية المستدامة

البرنامج	اسم المشروع	موقع المشروع	العقار (مليون درهم)	الأشغال (مليون درهم)	المجموع (مليون درهم)	الكلفة للفترة 2023-2022	الكلفة للفترة 2021-2018
بناء وتهيئة الطرق الرئيسية	بناء الطريق الرابطة بين (RP4006 شارع الزربية) و (RP4029 طريق اوطا احصين) اتجاه سلا الجديدة	احصين	30,00	35,00	65,00	-	65,00
	بناء الطريق الرابطة بين (RP4006 شارع الزربية) و (RP4029 طريق اوطا احصين) على مستوى جامعة محمد الخامس	احصين	25,00	25,00	50,00	-	50,00
	بناء الطريق الرابطة بين شارع الزربية ومدار المطار	احصين	3,50	5,00	8,50	8,50	-
	بناء الطريق المؤدية لمقبرة سيدي بنعاش (المدارات + فتح باب جديد)	لمريسة	-	20,00	20,00	-	20,00
	بناء الطريق الواقعة بين تجزئة سيدي عبد الله وطريق سيدي ابراهيم بولعجول.	العيادة	4,50	13,50	18,00	-	18,00
إنجاز المنشآت الفنية	انجاز ممر تحت السكة الحديدية بطريق سيدي براهيم بولعجول	لعيادة	-	60,00	60,00	-	60,00
	منشآت فنية (2 طريق القنيطرة + 1 طريق مكناس)	الجماعة	15,00	220,00	235,00	-	235,00
	منشآت فنية لشارع القاعدة الجوية وشارع الحسن الثاني (2 منشآت الفنية)	الجماعة	10,00	200,00	210,00	210,00	-
تأهيل احياء المدينة	تهيئة مقطع الطريق الواقعة بين شارع القاعدة الجوية والممر العلوي لطريق القنيطرة RN1	العيادة	15,00	30,00	45,00	-	45,00
	تهيئة شارع محمد الخامس (الشطر 2)	العيادة	-	30,00	30,00	-	30,00

محور البنيات التحتية والتنقل والتنمية المستدامة

البرنامج	اسم المشروع	موقع المشروع	العقار (مليون درهم)	الأشغال (مليون درهم)	المجموع (مليون درهم)	الكلفة للفترة 2021-2018	الكلفة للفترة 2023-2022
تأهيل احياء المدينة	تهيئة شارع عبد الخالق الطريس (المقطع الواقع بين مدار الاسماعيلية وشارع عبد الرحيم بوعبيد)	بطانة - تابريكت	40,00	36,00	76,00	76,00	-
	بناء مقطع الطريق الواقعة بين طريق اريحا وطريق القاعدة الجوية.	العيادة	1,50	3,00	4,50	4,50	-
	تهيئة وبناء شارع النصر (المقطع الواقع بين شارع الامانة وشارع سيدي ابراهيم بولعجول).	العيادة	4,00	12,00	16,00	16,00	-
	بناء الطريق الواقعة بين القاعدة الجوية وطريق الحمري	العيادة	13,00	26,00	39,00	39,00	-
	بناء وتهيئة مقطع الطريق الواقع بين شارع محمد الخامس و حي الامل	العيادة	6,50	19,00	25,50	25,50	-
	بناء الطريق الرابطة بين شارع القاعدة الجوية وشارع 20 غشت	بطانة	11,00	11,00	11,00	11,00	-
	تهيئة شارع مديونة	بطانة	8,00	8,00	8,00	8,00	-
	بناء الطريق المؤدية الى مقبرة سيدي الضاوي محاذية لمدرسة إدريس (الأزهر)	تابريكت	0,50	2,00	2,50	2,50	-
	بناء الطريق الرابطة بين شارع محمد الخامس و تجزئة سيدي عبد الله مروراً ب بجانب مقبرة سيدي الضاوي.تجزئة سيدي عبد الله	تابريكت	4,00	16,00	20,00	20,00	-
	تهيئة شارع محمد الخامس (المقطع الواقع بين مدار حي كريمة وشارع دال	تابريكت	-	15,00	15,00	15,00	-

محور البنيات التحتية والتنقل والتنمية المستدامة

البرنامج	اسم المشروع	موقع المشروع	العقار (مليون درهم)	الأشغال (مليون درهم)	المجموع (مليون درهم)	الكلفة للفترة 2021-2018	الكلفة للفترة 2023-2022
تأهيل احياء المدينة	بناء الطريق الواقع بين شارع السلام وشارع 6 نونبر	تابريكت	2,00	16,00	18,00	18,00	-
	تهيئة طريق مهدية (المقطع الواقع بين مركز الحليب وتجزئة شمس).	باب المريسة والعيادة	3,00	50,00	53,00	53,00	-
	تهيئة وبناء شارع النصر (المقطع الواقع بين شارع الامانة وشارع سيدي ابراهيم بولعجول).	العيادة	-	8,00	8,00	8,00	-
	تهيئة وبناء شارع النصر (المقطع الواقع بين شارع الامانة وشارع سيدي ابراهيم بولعجول).	العيادة	-	8,00	8,00	8,00	-
	تهيئة الطريق الواقعة بين شارع ابن الهيثم ومدرسة احمد شوقي	العيادة	-	2,00	2,00	2,00	-
	بناء الطريق الواقعة بين دوار حلالة و ط ر 4004.	العيادة	-	10,00	10,00	10,00	-
	بناء الطريق الواقعة بين طريق اريحا SLA35 و طريق سيدي ابراهيم بولعجول RP4004	العيادة	-	5,00	5,00	5,00	-
	بناء شارع الامانة والطريق المحيطة بقطاع حي الرحمة "A".	العيادة	-	6,00	6,00	6,00	-
	تهيئة مقطع الطريق الواقع بين السكة الحديدية وشارع النصر بحي الامل	العيادة	-	14,00	14,00	14,00	-
	تهيئة شارع ولباس (المقطع الواقع بين شارع محمد الخامس وشارع النصر)	العيادة	-	4,50	4,50	4,50	-

محور البنيات التحتية والتنقل والتنمية المستدامة

البرنامج	اسم المشروع	موقع المشروع	العقار (مليون الدرهم)	الأشغال (مليون الدرهم)	المجموع (مليون الدرهم)	الكلفة للفترة 2021-2018	الكلفة للفترة 2023-2022
تأهيل احياء المدينة	بناء الطريق بين شارع اريحة و SLA35	العيابدة	-	0,50	0,50	0,50	-
	بناء الطريق الواقعة بين مستودع الصحة ومدرسة حمزة بن ابي طالب	بطانة	-	1,00	1,00	1,00	-
	تهيئة شارع الصحراء، المقطع الممتد بين عبد الخالق الطريس الى عبد الكريم الخطيبي، بطانة	بطانة	-	8,00	8,00	8,00	-
	بناء طريق الحزام سكتور 8 , حي النصر- قرية اولاد موسى	احصين	-	3,00	3,00	3,00	-
	بناء شارع الامير مولاي رشيد (المقطع الرابط بين قطاع 8 والولجة)- قرية اولاد موسى	احصين	2,50	11,50	14,00	14,00	-
	بناء وتهيئة شارع مولاي اسماعيل , حي الرشاد - قرية اولاد موسى	احصين	-	1,00	1,00	1,00	-
	بناء الطريق الرابطة بين شارع مولاي رشيد وشارع حمان الفطواي- قرية اولاد موسى	احصين	-	2,00	2,00	2,00	-
	بناء الطريق الواقعة بين G43 وبين مدرسة محمد الحياني , سكتور 2 قرية اولاد موسى	احصين	-	1,00	1,00	1,00	-
	بناء الطريق الرابطة بين شارع مولاي رشيد وشارع مولاي عبد الحفيظ - قرية اولاد موسى	احصين	-	2,00	2,00	2,00	-
	بناء الطريق الرابطة بين تجزئة السلام وحي الامل - قرية اولاد موسى	احصين	-	3,00	3,00	3,00	-

محور البنيات التحتية والتنقل والتنمية المستدامة

البرنامج	اسم المشروع	موقع المشروع	العقار (مليون الدرهم)	الأشغال (مليون الدرهم)	المجموع (مليون الدرهم)	الكلفة للفترة 2021-2018	الكلفة للفترة 2023-2022
تأهيل احياء المدينة	بناء الطريق الواقعة بقطاع 5 , حي النهضة - قرية اولاد موسى	احصين	-	1,00	1,00	1,00	-
	بناء الطريق الواقعة بقطاع 6, حي الكفاح (خلف دار الطالبة) - قرية اولاد موسى	احصين	0,50	2,00	2,50	2,50	-
	بناء الطريق الواقعة بين تجزئة الغرابلية واقامة ام هاني	باب المريسة	-	2,00	2,00	2,00	-
	بناء مقطع الطريق الرابط بين طريق مهدية والطريق الساحلي	باب المريسة	1,00	4,00	5,00	5,00	-
	بناء مقطع الطريق الرابط بين تجزئة دادا وتجزئة السلام	باب المريسة	0,50	1,00	1,50	1,50	-
	بناء مقطع الطريق الرابط بين شارع "السلام" وشارع بلافريج	باب المريسة	-	4,00	4,00	4,00	-
	بناء مقطع الطريق الواقعة بملحقة الشرف	باب المريسة	-	2,50	2,50	2,50	-
	بناء مقطع الطريق الرابط بين مستودع الشاوي والسوق الممتاز كارفور	باب المريسة	1,50	3,00	4,50	4,50	-
	بناء مقطع الطريق المؤدية الى الحي الصناعي - طريق القنيطرة -	باب المريسة	0,50	3,00	3,50	3,50	-
	تهيئة مقطع الطريق الواقع بين المركز الصحي المزعة ومحكمة الاسرة	تابريكت	-	1,00	1,00	1,00	1,00

محور البنيات التحتية والتنقل والتنمية المستدامة

البرنامج	اسم المشروع	موقع المشروع	العقار (مليون الدرهم)	الأشغال (مليون الدرهم)	المجموع (مليون الدرهم)	الكلفة للفترة 2021-2018	الكلفة للفترة 2023-2022
تأهيل احياء المدينة	تهيئة مقطع الطريق الواقع بين مستودع الاموات ومحكمة الاسرة حي المزرعة (الشطر)	تأريكت	-	1,00	1,00	1,00	-
	تهيئة شارع الصحراء (المقطع الرابط بين حي الروسطال وحي السلام (قطاع 9)	تأريكت	-	3,50	3,50	3,50	-
	اتمام أشغال بناء شارع علي بن أبي طالب إلى سيدي عبد الله	تأريكت	1,00	4,00	5,00	5,00	-
	اتمام أشغال بناء شارع الحرية (امام إقامة رزق الله ومدرسة سعد بن ابي وقاص)	تأريكت	-	2,00	2,00	2,00	-
	بناء الطريق الواقع بين اقامة 20 غشت وحي راس الماء	تأريكت	-	3,00	3,00	3,00	-
	بناء الطريق الواقع بين اقامة 20 غشت واقامة إياد	تأريكت	-	1,00	1,00	1,00	-
	بناء الطريق الرابط بين حي الرحمة قطاع E وتجزئة سيدي عبد الله (امام مدرسة محمد العقاد)	تأريكت	-	4,00	4,00	4,00	-
	بناء الطريق المؤدية الى مقبرة سيدي الضاوي (خلف مدرسة إدريس الأزهر)	تأريكت	0,50	2,00	2,50	2,50	-
	تهيئة الطريق المسمى آيت اعمار , حي الانبعاث	تأريكت	-	2,00	2,00	2,00	-
	تهيئة شارع تاكوريت , حي الانبعاث (TA 104 في تصميم التهيئة السابق)	تأريكت	-	1,00	1,00	1,00	-

محور البنيات التحتية والتنقل والتنمية المستدامة

البرنامج	اسم المشروع	موقع المشروع	العقار (مليون درهم)	الأشغال (مليون درهم)	المجموع (مليون درهم)	الكلفة للفترة 2021-2018	الكلفة للفترة 2023-2022
تأهيل احياء المدينة	بناء الطريق الرابط بين قطاع "الف" وقطاع "واو" عبر المنحدر	تابريكت	-	2,00	2,00	2,00	-
	بناء الطريق الرابط بين قطاع "الف" وقطاع "واو" مروراً بمسبح حي الرحمة SP06	تابريكت	-	1,00	1,00	1,00	-
	تهيئة شارع 6 نوفمبر	تابريكت	-	20,00	20,00	20,00	-
	مساحة خضراء	شارع المسيرة الخضراء، بطانة	-	1,00	1,00	1,00	-
	مساحة خضراء	بداية شارع عبد الخالق الطريس تابريكت	-	2,00	2,00	2,00	-
	مساحة خضراء	تجزئة المستقبل العيادية	-	5,00	5,00	5,00	-
	مساحة خضراء	سيدي عبدالله، العيادية	-	4,00	4,00	4,00	-
	مساحة خضراء	سيدي عبدالله، العيادية	-	4,00	4,00	4,00	-
	مساحة خضراء	سيدي عبدالله، العيادية	-	3,50	3,50	3,50	-
	مساحة خضراء	سيدي عبدالله، العيادية	2,50	3,50	6,00	6,00	-

محور البنيات التحتية والتنقل والتنمية المستدامة

البرنامج	اسم المشروع	موقع المشروع	العقار (مليون الدرهم)	الأشغال (مليون الدرهم)	المجموع (مليون الدرهم)	الكلفة للفترة 2021-2018	الكلفة للفترة 2023-2022
تأهيل احياء المدينة	مساحة خضراء	شارع الحسن الثاني سلا الجديدة احصاين	2,00	2,00	4,00	4,00	-
	مساحة خضراء	قطاع "أ" تابريكت	-	2,50	2,50	2,50	-
	مساحة خضراء	الحديقة، العيادة	10,00	2,00	12,00	12,00	-
	مساحة خضراء	خلف مدرسة عبد الله بن حسون سلا الجديدة - احصاين -	2,00	1,50	3,50	3,50	-
	مساحة خضراء	شارع 6 نونبر	1,00	1,00	2,00	2,00	-
	مساحة خضراء	خلف مدرسة سيدي احمد بنعاشر سلا الجديدة - احصاين -	1,50	1,50	3,00	3,00	-
	ملعب شار ع 6 نونبر	شارع 6 نونبر - جزء من المنطقة الخضراء V55 تابريكت -	-	2,00	2,00	2,00	-
	مساحة خضراء	شارع للأسماء تابريكت	1,00	1,50	2,50	2,50	-
	مساحة خضراء	الحي العسكري العيادة	2,00	4,00	6,00	6,00	-
	مساحة خضراء	شارع الفقيه بن علي الدكالي سلا الجديدة - احصاين -	1,00	0,50	1,50	1,50	-

محور البنيات التحتية والتنقل والتنمية المستدامة

البرنامج	اسم المشروع	موقع المشروع	العقار (مليون درهم)	الأشغال (مليون درهم)	المجموع (مليون درهم)	الكلفة للفترة 2021-2018	الكلفة للفترة 2023-2022
تأهيل احياء المدينة	مساحة خضراء	شارع محمد الخامس قرية اولاد موسى احصاين (l'ancien) G43 selon PA	-	2,50	2,50	2,50	-
	مساحة خضراء	سعيد حجي الشبكة المركزية	-	4,00	4,00	4,00	-
	مساحة خضراء	سعيد حجي إقامة نسيم البحر	-	2,00	2,00	2,00	-
	مساحة خضراء	متلت طريق القنيظرة سعيد حجي	-	1,00	1,00	1,00	-
	مساحة خضراء	إقامة البشير حديقة البشير 1	-	1,50	1,50	1,50	-
	مساحة خضراء و فضاء لألعاب الأطفال	قطاع الألفة، شارع النصر لعيادة	-	3,00	3,00	3,00	-
	تهيئة مساحة خضراء	تجزئة سعيد حجي باب المريسة	1,50	6,00	7,50	7,50	-
	ساحة عمومية	جوار مدرسة الزبير ابن العوام باب المريسة	1,50	1,50	3,00	3,00	-
	احداث مراحيض عمومية	تابريكت-لمريسة-بطانة-احصاين العيادة	-	5,00	5,00	5,00	-
	اعادة هيكلة الاحياء ناقصة التجهيز	تابريكت - باب المريسة العيادة - بطانة - احصاين	-	240,00	240,00	240,00	-

محور البنيات التحتية والتنقل والتنمية المستدامة

البرنامج	اسم المشروع	موقع المشروع	العقار (مليون درهم)	الأشغال (مليون درهم)	المجموع (مليون درهم)	الكلفة للفترة 2021-2018	الكلفة للفترة 2023-2022
تهيئة مستودعات السيارات	مستودع السيارات تحت الأرضي	حي السلام بطانة	5,25	45,00	50,25	-	50,25
	مستودع السيارات تحت الأرضي	حديقة الفردوس باب المريسة	3,73	32,00	35,73	35,73	-
	مستودع السيارات تحت الأرضي	قرب مسجد الشيخ زايد	3,15	27,00	30,15	-	30,15
	مستودع السيارات تحت الأرضي	سوق الصالحين تابريركت	-	35,00	35,00	35,00	-
تهيئة المساحات الخضراء	ساحة عمومية	شارع 20 غشت، بطانة	-	8,00	8,00	-	8,00
	مساحة خضراء	شارع المسيرة الخضراء، بطانة	-	10,00	10,00	-	10,00
	مساحة خضراء	زاوية شارع الحسن الثاني و شارع عبد الكريم الخطابي، بطانة	-	22,00	22,00	-	22,00
	تهيئة حديقة الحرية واحداث ملاعب رياضية	بطانة	-	50,00	50,00	50,00	0,00
	ساحة عمومية	شارع الزربية قرية اولاد موسى احصاين	4,59	10,00	14,59	-	14,59
	تهيئة غابات سلا الجديدة وعين لحوالة وسيدي اعميرة	بطانة	-	70,00	70,00	70,00	-

محور البنيات التحتية والتنقل والتنمية المستدامة

البرنامج	اسم المشروع	موقع المشروع	العقار (مليون الدرهم)	الأشغال (مليون الدرهم)	المجموع (مليون الدرهم)	الكلفة للفترة 2021-2018	الكلفة للفترة 2023-2022
تعزيز بنية النقل والتنقل	تمديد خط الطرامواي إلى المستشفى الإقليمي لسلا	المقطع الفاصل بين شارع الحسن الثاني والمستشفى الاقليمي باحصاين	60,76	1 132,34	1 193,10	1193,10	-
	تمديد خط الطرامواي إلى شارع اوطاحصين	المقطع الفاصل بين المستشفى الاقليمي باحصاين وجامعة محمد الخامس بسلا الجديدة	40,00	500,00	540,00	540,00	-
	تمديد خط الطرامواي إلى سلا الجديدة	المقطع الفاصل بين جامعة محمد الخامس بسلا الجديدة وسلا الجديدة	50,00	750,00	800,00	800,00	-
	احداث منظومة مندمجة للتحليل والإدارة الذكية لحركة المرور	غير محدد	-	70,00	70,00	70,00	-

المحور الاستراتيجي الثاني

تثمين تراث المدينة وإعادة الاعتبار للمدينة العتيقة

محور تثمين تراث المدينة وإعادة الاعتبار للمدينة العتيقة

الكلفة للفترة 2023-2022	الكلفة للفترة 2018-2021	كلفة المشاريع (مليون درهم)	كلفة إنجاز الأشغال	كلفة تعبئة العقار	عدد المشاريع	عدد البرامج
50,00	70,50	120,50	119,50	1,00	9	ترميم وتأهيل الأسوار و الأبواب و البيوت التاريخية
-	50,00	50,00	50,00	-	8	ترميم وإعادة تأهيل المواقع الدينية و الثقافية
-	144,70	144,70	139,70	5,00	6	تعزيز البنية التحتية الأساسية تأهيل الفضاء العام للمدينة العتيقة
0,00	74,90	74,90	69,40	5,50	10	تعزيز بنية الخدمات العامة
19,00	45,50	64,50	57,50	7,00	10	تعزيز البنية الاقتصادية
-	64,00	64,00	55,00	9,00	5	ترميم وتأهيل الفنادق
-	30,00	30,00	30,00	-	1	تهيئة المواقع الاجتماعية والاقتصادية
-	187,00	187,00	187,00	-	1	معالجة المباني الآيلة للسقوط
-	66,50	66,50	66,50	-	4	تعزيز الجاذبية السياحية للمدينة العتيقة
69,00	733,10	802,10	774,60	27,50	54	المجموع

محور تثمين تراث المدينة وإعادة الاعتبار للمدينة العتيقة

البرنامج	اسم المشروع	موقع المشروع	العقار (مليون الدرهم)	الأشغال (مليون الدرهم)	المجموع (مليون الدرهم)	الكلفة للفترة 2021-2018	الكلفة للفترة 2023-2022
ترميم وتأهيل الأسوار والأبواب و البيوت التاريخية	الأبراج و الواجهة الغربية : ترميم الأسوار و الأبراج للواجهة البحرية	غرب المدينة العتيقة (جهة بحري)	-	13,00	13,00	13,00	-
	ترميم الأسوار و الأبراج	السور التاريخي	-	32,00	32,00	32,00	-
	بناء الممرات مرور السيارات وإعادة ترميم قناة المياه	قناة المياه	-	6,00	6,00	6,00	-
	ترميم و اعادة تهيئة الأبواب القديمة: باب معلقة، باب شعفة، باب سبتة	أسوار المدينة العتيقة	-	3,00	3,00	3,00	-
	ترميم و اعادة تهيئة الأبواب القديمة: باب الصنعة ، باب مريسة	أسوار المدينة العتيقة	-	3,00	3,00	3,00	-
	إعادة بناء باب سيدي بوحاجة تجديد القبات ، أشغال كبرى وأشغال ثانوية	الطريق الساحلي	-	5,00	5,00	5,00	-
	إعادة بناء الباب (ممر السيارات وممر الراجلين)	باب الجديد	السور الجنوبي	-	3,50	3,50	-
	تحويل الدار الكبيرة الى مركز للتكوين و البحث في التراث (أشغال إصلاح وتأهيل الدار)	رقم 10 ، درب شرقو	1,00	4,00	5,00	5,00	-
	دار بنخضرة - دار الكتاني - دار الصبيحي - دار العلوي - دار الصابونجي (135 م2) - دار زنيير (متحف) أشغال التدعيم، إصلاح وتأهيل الدور	سيدي عبد الله بن حسون، زنقة باشا الصبيحي، باب احصين، درب بن الرايس، سانية حصار، زنقة سيدي عبد الله بن حسون	-	50,00	50,00	50,00	-
	50,00	-	50,00	50,00	50,00	-	50,00
ترميم وإعادة تأهيل المواقع الدينية و الثقافية	إعادة تأهيل وتثمين المعارض المؤقتة والدائمة (أشغال ترميم سطح المأكسة)	المدرسة المرينية	-	2,00	2,00	2,00	-
زنقة الطالعة، قرب المسجد الكبير	2,00	2,00	2,00	-	2,00	-	

محور ترميم تراث المدينة وإعادة الاعتبار للمدينة العتيقة

البرنامج	اسم المشروع	موقع المشروع	العقار (مليون درهم)	الأشغال (مليون درهم)	المجموع (مليون درهم)	الكلفة للفترة 2021-2018	الكلفة للفترة 2023-2022
ترميم وإعادة تأهيل المواقع الدينية و الثقافية	قصبة كناوة أشغال إعادة التأهيل (التجهيز والانارة العمومية)	كورنيش سيدي موسى، خارج المدينة العتيقة	-	2,00	2,00	2,00	-
	تهيئة و تحويل مدرسة للا أسماء الى مركز للاستقبال (مأوى للشباب)	باب احساين	-	15,00	15,00	15,00	-
	صومعة المكرجة : إعادة هيكلة المعلمة	زنقة بورمادة	-	1,00	1,00	1,00	-
	الأضرحة	• سيدي احمد الطالب، مول الكمري، • سيدي ابراهيم بن عمران الغازية، مولا نوبة، عبد الله الغود، قاسم الغليظ، سيدي لحسن العايدي،* سيدي علي بن أيوب، سيدي احمد حجي	-	7,00	7,00	7,00	-
	الزوايا	القادرية، ، التيجانية، العيساوية الناصرية، سيدي عبد الله بن شاقور، الغازية، التهامية، المباركية، الصديقية، الدقاوية، الكتانية،	-	6,00	6,00	6,00	-
	الكتاتيب القرآنية	بومسلك بن خضرة سيدي مغيث، الرهبة لخيار، راس الشجرة البلدية، بوقاق مولاي التهامي، الصف مكتب التيال، باب احساين، سيدي مشيش، سوق الكبير، درب الشماخ	-	2,00	2,00	2,00	-
	المساجد	الزرقة، سيد مغيث سيدي الحاج احمد بنعاشر الصديق، سيدي المعطي للا الغافلة، زاوية الحنصالية سيدي علي الغرناطي، للا منانة مولي التهامي، سيدي احمد بنعمار بنعاشر الاندلسي، سوق الغزل، سيدي مشيش، للا اشهبة، توهامة سيدي لحسن العايدي	-	15,00	15,00	15,00	-
تعزيز البنية التحتية الأساسية تأهيل الفضاء العام للمدينة العتيقة	تهيئة الشوارع و الأزقة بالمدينة العتيقة و ترميم الواجهات	المدينة العتيقة	-	60,00	60,00	60,00	-
	تهيئ مواقع السيارات واقتناء العقارات اللازمة	• الجردة ، • للا حسناء ، • سيدي عبد الله بن حسون ، • قساطلة ، • السور	5,00	13,00	13,00	13,00	-
	تهيئة الحدائق و الساحات العمومية	• الطريق الساحلي للمدينة العتيقة مقابل سيدي عبد الله بن حسون • باب سبتة، ساحة سوق الغزل	-	15,00	15,00	15,00	-

محور تثمين تراث المدينة وإعادة الاعتبار للمدينة العتيقة

البرنامج	اسم المشروع	موقع المشروع	العقار (مليون درهم)	الأشغال (مليون درهم)	المجموع (مليون درهم)	الكلفة للفترة 2021-2018	الكلفة للفترة 2023-2022
تعزيز البنية التحتية الأساسية تأهيل الفضاء العام للمدينة العتيقة	تهيئة ساحة سيدي بنعاش	فضاء سيدي بنعاش	-	50,00	50,00	50,00	-
	إعادة تأهيل النافورات العمومية	زناطة ، سانية بوعلو سيدي عبد الله بنحسون المدرسة ، سانية حصار، رأس الشجرة ، درب الخيار، سوق الغزل ، سيدي امشيش ، سوق الكبير ، الصف ، سيدي لحسن العيدي ، لبليدة ، سقاية اللبن، مولا نوبة، رأس الموقف، الشلالين، باب احساين، دار الشرع	-	5,00	5,00	5,00	-
تعزيز بنية الخدمات العامة	تأهيل حي الملاح		-	1,70	1,70	1,70	-
	تحويل فندق لاركو لفضاء للتنمية والتنشيط الثقافي (قاعة للعرض، جناح للفن، ورشة للتجارب)		2,00	10,00	12,00	12,00	-
	اقتناء و تهيئة فندق الحرارين		1,00	4,00	5,00	5,00	-
	تحويل مدرسة ابن تومرت الى مركز ثقافي	مدرسة ابن تومرت	-	14,50	14,50	14,50	-
	إعادة تأهيل نظارة الأحباس	نظارة الاحباس	-	3,90	3,90	3,90	-
	تحويل الملحقة الإدارية الى ورشة لتأهيل المدينة القديمة	الملحقة الادارية	-	1,00	1,00	1,00	-
	بناء مركزين للشرطة	•سوق الكبير •سيدي عبد الله بن حسون	-	1,50	1,50	1,50	-
	اقتناء وتهيئة فندق سيدي ايدر وتحويله الى دار الشباب		2,50	13,00	15,50	15,50	-

محور تثمين تراث المدينة وإعادة الاعتبار للمدينة العتيقة

البرنامج	اسم المشروع	موقع المشروع	العقار (مليون الدرهم)	الأشغال (مليون الدرهم)	المجموع (مليون الدرهم)	الكلفة للفترة 2023-2022	الكلفة للفترة 2021-2018
تعزيز بنية الخدمات العامة	إعادة تأهيل المؤسسات التعليمية "إصلاح ، ترميم وتهيئة المناطق المحيطة بها"	المدينة العتيقة	-	8,00	8,00	-	8,00
	إعادة تأهيل المؤسسات الصحية بالمدينة العتيقة أشغال الترميم ، تهيئة الفضاءات والجوانب، تجهيز المراكز وإعادة تهيء المباني	•مركز باب الخميس •مركز باب سبتة •مركز الجردة •مركز الفضاء الصحي	-	5,50	5,50	-	5,50
	اعادة تأهيل المؤسسة الصحية باب الخميس	المدينة العتيقة	-	8,00	8,00	-	8,00
تعزيز البنية الاقتصادية	تهيئة ساحة دار الدباغ	المدينة العتيقة	2,50	3,00	5,50	-	5,50
	تحويل فندق الرحبة القديمة الى سوق للقرب	فندق الرحبة القديمة	2,00	6,00	8,00	-	8,00
	تهيئة فندق بوعودة وتحويله الى مركز لحرف الصناعة التقليدية	المدينة العتيقة	2,00	10,00	12,00	-	12,00
	اعادة تهيئة و توسيع مركب الصناعة التقليدية و التهيئة الخارجية	المدينة العتيقة	-	6,00	6,00	-	6,00
	بناء مقر الشرطة + الوقاية المدنية	راس الموقف	0,50	2,00	2,50	-	2,50
	تأهيل سوق الخضارين	المدينة العتيقة	-	3,00	3,00	-	3,00
	بناء مركز التكوين متخصص	المدينة العتيقة	-	13,00	13,00	13,00	-

محور تثمين تراث المدينة وإعادة الاعتبار للمدينة العتيقة

البرنامج	اسم المشروع	موقع المشروع	العقار (مليون درهم)	الأشغال (مليون درهم)	المجموع (مليون درهم)	الكلفة للفترة 2021-2018	الكلفة للفترة 2023-2022
تعزيز البنية الاقتصادية	تحويل فندق بوعلام الى دار المعلمة "البلغة"	المدينة العتيقة	-	6,00	6,00	-	6,00
	تحويل أروقة العرض التي بنيت داخل المدينة القديمة إلى أسواق مغطاة	باب المريسة	-	3,50	3,50	3,50	-
	احداث فضاء لعرض وبيع منتوجات الصناعة التقليدية	المدينة العتيقة امام مركب الصناعة التقليدية	-	5,00	5,00	5,00	-
ترميم وتأهيل الفنادق	تحويل فندق القاعة الى تجهيز القرب (دار المعلمة السلاوية، دار الزربية)	17، السوق الكبير	-	8,00	8,00	8,00	-
	تحويل فندق التريبعة ومقهى بنعاش الى تجهيز القرب (المركب الحرفي)	17، باب سبتة ، السوق الكبير	-	16,00	16,00	16,00	-
	اقتناء، إعادة التأهيل، وتحويل فندق ازنيبر الى دار الشباب	فندق زنيبر	2,00	8,00	10,00	10,00	-
	اقتناء ، إعادة التأهيل، وتحويل فندق حجي الى مركز متعدد الإختصاصات	فندق حجي (اسباني)	2,00	8,00	10,00	10,00	-
	تهيئة 3 فنادق (الأحباس) الخضارين، دار الصابون، التوام	المدينة العتيقة	5,00	15,00	20,00	20,00	-
تهيئة المواقع الاجتماعية والاقتصادية	تهيئة المسارات التجارية	الدهابية، قيسارية سوق الغزل السوق الكبير الحدادين النجارين	-	30,00	30,00	30,00	-
معالجة المباني الآيلة للسقوط	تدعيم و ترميم 750 بناية آيلة للسقوط و دعم الإفراغ المؤقت	المدينة العتيقة	-	187,00	187,00	187,00	-

محور تـمـين تـراث المـدينـة وإـعادـة الـاعتـبار للمـدينـة العـتيـقة

الـكـلـفـة الـلـفـتـة 2023-2022	الـكـلـفـة الـلـفـتـة 2021-2018	المـجـمـوع (مـلـيـون الـدـرـهـم)	الأشغال (مـلـيـون الـدـرـهـم)	العقار (مـلـيـون الـدـرـهـم)	موقع المشروع	اسم المشروع	البرنامج
-	33,50	33,50	33,50	-	باب فاس، سيدي التركي، سيدي لحسن العايدي، سوق الكبير، سوق الغزل، باب احساين، القصاطلة، العقبة، الجامع الكبير	تهيئة المسار السياحي	تعزيز الجاذبية السياحية للمدينة العتيقة
-	10,00	10,00	10,00	-	المدينة العتيقة سلا	تثمين موقع دار البارود: تقوية الموقع الاركيولوجي	
-	10,00	10,00	10,00	-	المدينة العتيقة	تهيئة متحف التسامح بالكنيسة	
-	13,00	13,00	13,00	-	ساحة سوق الغزل	المسار التفسيري للمدينة العتيقة سلا (circuit d'interpretation))	

المحور الاستراتيجي الثالث

التنشيط الاقتصادي والسياحي ودعم الاستثمار

محور التنشيط الاقتصادي والسياحي ودعم الاستثمار

الكلفة للفترة 2023-2021	الكلفة للفترة 2018-2020	كلفة المشاريع (مليون درهم)	كلفة إنجاز الأشغال	كلفة تعبئة العقار	عدد المشاريع	البرامج
0,00	273,00	273,00	261,00	12,00	2	تطوير المرافق العامة الجماعية
0,00	74,00	74,00	64,00	10,00	2	تثمين العقار الصناعي
100,00	100,00	200,00	200,00	0,00	1	خلق فضاءات خاصة بالأنشطة الاقتصادية
30,00	22,00	52,00	34,00	18,00	4	إنشاء أورايش الإنتاج والتسويق
98,00	165,00	263,00	204,00	59,00	6	إنشاء المشاريع المدرة للدخل
39,00	59,00	98,00	74,00	24,00	14	تعزيز فضاءات عرض المنتوجات اليدوية
25,00	15,00	40,00	40,00	0,00	3	تنظيم الأنشطة المزرعية و الملوثة
0,00	10,00	10,00	10,00	0,00	2	البرنامج الجماعي لدعم التشغيل
50,00	0,00	50,00	50,00	0,00	1	تعزيز المؤهلات السياحية للمدينة
342,00	718,00	1 060,00	937,00	123,00	35	المجموع

محور التنشيط الاقتصادي والسياحي ودعم الاستثمار

البرنامج	اسم المشروع	موقع المشروع	العقار (مليون درهم)	الأشغال (مليون درهم)	المجموع (مليون درهم)	الكلفة للفترة 2021-2018	الكلفة للفترة 2023-2022
تطوير المرافق العامة الجماعية	بناء مجزرة	سوق الاحد أبي القنادل	-	153,00	153,00	153,00	-
	بناء المحطة الطرقية	سلا الجديدة احصين	12,00	108,00	120,00	120,00	-
تثمين العقار الصناعي	مشتل المقاولين الشباب	طريق القنيطرة	10,00	50,00	60,00	60,00	-
	تأهيل الحي الصناعي بتابريكت	حي الرحمة تابريكت	-	14,00	14,00	14,00	-
خلق فضاءات خاصة بالأنشطة الاقتصادية	تطوير منطقة حرة	تيكنوبوليس	-	200,00	200,00	100,00	100,00
إنشاء أورش الإنتاج والتسويق	ورشتين للباس التقليدي (الطرزو البلغة)	العيادة - احصاين	5,00	10,00	15,00	-	15,00
	ثلاث ورشات للنجارة (الفن والبناء)، النحت على الخشب والمعدن، والمجوهرات	العيادة - احصاين	5,00	10,00	15,00	-	15,00
إنشاء أورش الإنتاج والتسويق	ثلاث ورشات للخزف والنقش على الحجر والجص	العيادة	5,00	10,00	15,00	15,00	-
	إحداث منطقة للأنشطة الاقتصادية و الحرفية	حي مولاي اسماعيل، طريق الزربية، بطانة	3,00	4,00	7,00	7,00	-
	مركب الأنشطة و الحرف المدرة للدخل	قرب سيدي عبد الله - العيادة	15,00	50,00	65,00	65,00	-

محور التنشيط الاقتصادي والسياحي ودعم الاستثمار

البرنامج	اسم المشروع	موقع المشروع	العقار (مليون درهم)	الأشغال (مليون درهم)	المجموع (مليون درهم)	الكلفة للفترة 2021-2018	الكلفة للفترة 2023-2022
إنشاء المشاريع المدرة للدخل	مركب الأنشطة و الحرف المدرة للدخل	تجزئة شمس - العيادية	10,00	25,00	35,00	35,00	-
	مركب الأنشطة و الحرف المدرة للدخل	دوار حلالة -العيادية	24,00	70,00	94,00	-	94,00
	مركب الأنشطة و الحرف المدرة للدخل	شارع احصاين، سلا الجديدة - احصاين	10,00	20,00	30,00	30,00	-
	مركز تكوين الشباب (بحري)	سعيد حجي، باب المريسة	-	4,00	4,00	-	4,00
	إعادة هيكلة مركب الولجة للخزافين	ضفة ابي رقرق	-	35,00	35,00	35,00	-
تعزيز فضاءات عرض المنتوجات اليدوية	أماكن العرض خلال المناسبات	باب لمريسة - بطانة - تابريكت - العيادية واحصاين	5,00	10,00	15,00	-	15,00
	سوق القرب	شارع الفيذا، قطاع بدر العيادية ??	0,63	2,00	2,63	-	2,63
	سوق القرب	حلالة العيادية	0,50	3,00	3,50	3,50	-
	سوق القرب	لبونطي , المحيط العيادية	2,13	12,00	14,13	-	14,13
	سوق القرب	الخروبة بطانة	2,00	5,00	7,00	7,00	-

محور التنشيط الاقتصادي والسياحي ودعم الاستثمار

البرنامج	اسم المشروع	موقع المشروع	العقار (مليون درهم)	الأشغال (مليون درهم)	المجموع (مليون درهم)	الكلفة للفترة 2021-2018	الكلفة للفترة 2023-2022
تعزيز فضاءات عرض المنتوجات اليدوية	سوق القرب	حي السلام بطانة	1,40	2,00	3,40	-	3,40
	سوق القرب	حي السلام إضافي بطانة	1,00	3,00	4,00	4,00	-
	سوق القرب	سيدي عبد الله العيايدة	0,84	3,00	3,84	-	3,84
	سوق القرب	مدخل سلا الجديدة	2,00	4,00	6,00	6,00	-
	سوق القرب (extension)	سلا الجديدة	2,00	4,00	6,00	6,00	-
	سوق القرب (بشراكة مع الخواص)	حي البركة, قطاع 4 , قرية اولاد موسى - احصاين-	2,00	6,00	8,00	8,00	-
	سوق القرب	حي المزرعة تابريكت	1,00	6,00	7,00	7,00	-
	سوق القرب	تابريكت الوسطى	1,50	10,00	11,50	11,50	-
	سوق القرب	سوق السهلي	2,00	4,00	6,00	6,00	-
	تنظيم الأنشطة المزرعية و الملوثة	تنظيم الأنشطة المزرعية و الملوثة	الروسطال تابريكت	-	10,00	10,00	-

محور التنشيط الاقتصادي والسياحي ودعم الاستثمار

البرنامج	اسم المشروع	موقع المشروع	العقار (مليون الدرهم)	الأشغال (مليون الدرهم)	المجموع (مليون الدرهم)	الكلفة للفترة 2021-2018	الكلفة للفترة 2023-2022
تنظيم الأنشطة المزعجة و الملوثة	تنظيم الأنشطة المزعجة و الملوثة	سيدي الضاوي تابريكت	-	15,00	15,00	-	15,00
	تنظيم الأنشطة المزعجة و الملوثة	لعيادة (المحيط)	-	15,00	15,00	15,00	-
البرنامج الجماعي لدعم التشغيل	المبادرة الجماعية لدعم التشغيل الذاتي	الجماعة	-	5,00	5,00	5,00	-
	المبادرة الجماعية لدعم التشغيل لدى الجمعيات	الجماعة	-	5,00	5,00	5,00	-
تعزيز المؤهلات السياحية للمدينة	تعزيز البنية الفندقية	قرب محطة القطار	-	50,00	50,00	-	50,00

المحور الاستراتيجي الرابع

التنمية الثقافية والرياضية ودعم التماسك الاجتماعي

محور التنمية الثقافية والرياضية ودعم التماسك الاجتماعي

البرامج	عدد المشاريع	كلفة تعبئة العقار	كلفة إنجاز الاشغال	كلفة المشاريع (مليون درهم)	الكلفة للفترة 2018-2020	الكلفة للفترة 2023-2021
تعزيز البنية الثقافية والفنية	23	44,52	197,90	242,42	136,77	105,65
تعزيز البنية الرياضية	26	72,20	168,26	240,46	86,27	154,19
المراكز متعددة التخصصات	16	32,70	131,70	164,40	75,50	88,90
تعزيز مؤسسات القرب للتنشيط الاجتماعي	16	8,32	67,00	75,32	28,50	46,82
تعزيز مؤسسات الرعاية الاجتماعية	10	9,00	45,50	54,50	36,70	17,80
تحسين ظروف السكن	1	-	125,00	125,00	125,00	-
تعزيز وتأهيل البنية التعليمية	39	-	78,08	78,08	72,82	5,26
تعزيز و تأهيل البنية الصحية	21	2,00	54,96	56,96	40,60	16,36
المجموع	152	168,74	868,40	1 037,14	602,16	434,98

محور التنمية الثقافية والرياضية ودعم التماسك الاجتماعي

البرنامج	اسم المشروع	موقع المشروع	العقار (مليون درهم)	الأشغال (مليون درهم)	المجموع (مليون درهم)	الكلفة للفترة 2021-2018	الكلفة للفترة 2023-2022
المراكز متعددة التخصصات	مجمع سوسيو تربوي ورياضي + ساحة عمومية وفضاء للالعاب الاطفال	شارع محمد الخامس قرية اولاد موسى احصاين	6,00	30,00	36,00	-	36,00
	مجمع سوسيو تربوي ورياضي + ساحة عمومية وفضاء للالعاب الاطفال	دوار حلالة العيايدة	4,00	24,00	28,00	28,00	-
	مركب سوسيو رياضي (صنف C)	حي المحيط العيايدة	1,50	5,00	6,50	6,50	-
	مركب سوسيو رياضي (صنف B)	سيدي موسى بوشنيخة باب المريسة	4,80	3,20	8,00	-	8,00
	مركب سوسيو رياضي (صنف B)	سعيد حجي، باب المريسة	2,80	12,00	14,80	-	14,80
	مركب سوسيو رياضي	باب سبتة، طريق المهديّة، باب المريسة	1,50	4,00	5,50	5,50	-
	مركز سوسيو ثقافي	قطاع سيدي عبد الله العيايدة	0,63	4,00	4,63	-	4,63
	مركز سوسيو ثقافي	حي مولاي اسماعيل بطانة	1,00	4,00	5,00	5,00	-
	مركز سوسيو ثقافي	زاوية شارع بنكريير وشارع الوطاسيين ، بطانة	1,80	6,50	8,30	-	8,30
	مركز سوسيو ثقافي	حي الكفاح, قطاع 6 , قرية اولاد موسى احصين	1,50	6,00	7,50	7,50	-

محور التنمية الثقافية والرياضية ودعم التماسك الاجتماعي

البرنامج	اسم المشروع	موقع المشروع	العقار (مليون درهم)	الأشغال (مليون درهم)	المجموع (مليون درهم)	الكلفة للفترة 2021-2018	الكلفة للفترة 2023-2022
المراكز متعددة التخصصات	مركز سوسيو ثقافي	سلا الجديدة احصين	1,00	6,50	7,50	7,50	-
	مركز سوسيو ثقافي	دار الحي، سيدي موسى، باب المريسة	0,35	4,00	4,35	-	4,35
	مركز سوسيو ثقافي (صنف B)	حي اشماعو باب المريسة	1,32	7,50	8,82	-	8,82
	مركز سوسيو ثقافي (صنف B)	سعيد حجي باب المريسة	0,50	6,00	6,50	6,50	-
	مركب سوسيو ثقافي	site 1 العيادة	4,00	4,00	4,00	-	4,00
	مركب متعدد الإختصاصات	بجانب مسجد البر، حي الإنبعاث، تابريكت	4,00	5,00	9,00	9,00	-
	تعزيز البنية الثقافية والفنية	مكتبة صنف (C)	قطاع النهضة شارع الصنوبر العيادية	0,44	5,50	5,94	-
مكتبة صنف (B)		قرب سيدي عبد الله العيادية	1,08	8,00	9,08	-	9,08
مكتبة صنف (B)		سيدي عبد الله الشطر 3 العيادية	0,50	3,50	4,00	4,00	-
مكتبة صنف (C)		حي السلام اضايفي القاعدة الجوية بطانة	0,50	3,00	3,50	3,50	-

محور التنمية الثقافية والرياضية ودعم التماسك الاجتماعي

البرنامج	اسم المشروع	موقع المشروع	العقار (مليون درهم)	الأشغال (مليون درهم)	المجموع (مليون درهم)	الكلفة للفترة 2021-2018	الكلفة للفترة 2023-2022
تعزيز البنية الثقافية والفنية	متحف مدينة الفنون	ضفة ابي رقرق	-	20,00	20,00	20,00	-
	مكتبة صنف (B)	سلا الجديدة احصين	1,00	4,50	5,50	5,50	-
	بناء وتجهيز خزانات باب شعفة	خارج باب شعفة، باب المريسة	0,50	3,00	3,50	3,50	-
	مكتبة صنف (D)	مجموعة مدارس لمزييري باب المريسة	0,15	1,30	1,45	-	1,45
	مكتبة صنف (D)	أمام مسجد الإمام مالك	0,08	0,80	0,88	-	0,88
	مكتبة صنف (C)	ابن تاشفين تابريكت	0,48	4,50	4,98	-	4,98
	مكتبة صنف (C)	تابريكت الوسطى	2,10	16,00	18,10	-	18,10
	مكتبة رقمية	حي مولاي اسماعيل بطانة	0,50	3,00	3,50	3,50	-
	مركز ثقافي	قطاع النهضة الحوات طريق القاعة الجوية العيائدة	1,20	16,80	18,00	-	18,00
	مكتبة صنف (B)	سيدي عبد الله الشطر 3 العيائدة	0,50	4,00	4,50	4,50	-

محور التنمية الثقافية والرياضية ودعم التماسك الاجتماعي

البرنامج	اسم المشروع	موقع المشروع	العقار (مليون درهم)	الأشغال (مليون درهم)	المجموع (مليون درهم)	الكلفة للفترة -2018-2021	الكلفة للفترة -2022-2023
تعزيز البنية الثقافية والفنية	مركز ثقافي صنف (B)	حي السلام بطانة	1,20	7,00	8,20	-	8,20
	مركز ثقافي صنف (B)	سيدي عبد الله العيايدة	0,70	10,00	10,70	-	10,70
	مركب التنشيط الثقافي والفني دار البارود بسلا	تابريكت	4,21	16,00	20,21	20,21	-
	بناء وتجهيز خزانة	تجزئة الياسمين تابريكت	-	3,50	3,50	3,50	-
	مكتبة صنف (B)	شارع الأمير سيدي محمد، قرية اولاد موسى، احصاين	-	3,50	3,50	3,50	-
	مسرح	بطانة	6,06	50,00	56,06	56,06	-
	إحداث معهد موسيقي	سلا الجديدة قرب محطة البنزين احصاين	3,00	6,00	9,00	9,00	-
	قاعة العروض والحفلات	سيدي عبد الله الشطر 2 العيايدة	0,32	3,00	3,32	-	3,32
	مدرسة لتعليم الفروسية التقليدية+ متحف	سيدي احמידة، احصاين	20,00	5,00	25,00	-	25,00
	تعزيز البنية الرياضية	قطب رياضي متعدد الاختصاصات	قطاع القدس العيايدة	3,00	12,00	15,00	15,00

محور التنمية الثقافية والرياضية ودعم التماسك الاجتماعي

البرنامج	اسم المشروع	موقع المشروع	العقار (مليون درهم)	الأشغال (مليون درهم)	المجموع (مليون درهم)	الكلفة للفترة 2023-2022	الكلفة للفترة 2021-2018
تعزيز البنية الرياضية	ملعب رياضي (4 وحدات)	حي العسكري العيايدة	-	4,00	4,00	-	4,00
	ملعب رياضي (2 وحدات)	حي السلام بطانة	1,50	2,00	3,50	-	3,50
	ملعب رياضي (3 وحدات)	حي الصفاء، قطاع 3، امام اعدادية الإمام مالك، احصاين	3,60	2,40	6,00	6,00	-
	ملعب رياضي (3 وحدات)	شارع الزربية تجزئة المعمورة احصاين	3,60	2,40	6,00	6,00	-
	ملعب رياضي (4 وحدات)	جزء من اعدادية عقبة سيدي موسى باب المريسة	2,80	3,00	5,80	-	5,80
	ملعب رياضي + ساحة عمومية	الطريق الساحلي، سيدي موسى باب المريسة	2,88	2,00	4,88	4,88	-
	ملعب رياضي (2 وحدات)	الكورنيش امام اليقظة، باب المريسة	2,64	1,60	4,24	4,24	-
	ملعب رياضي (2 وحدات + ساحة عمومية)	معمل كوكاكولا سابقا، حي اشماعو، باب المريسة	1,50	2,50	4,00	-	4,00
	قاعة مغطاة	العيايدة	4,80	10,00	14,80	14,80	-
	مسيح مغطى	العيايدة	3,60	6,00	9,60	9,60	-

محور التنمية الثقافية والرياضية ودعم التماسك الاجتماعي

البرنامج	اسم المشروع	موقع المشروع	العقار (مليون الدرهم)	الأشغال (مليون الدرهم)	المجموع (مليون الدرهم)	الكلفة للفترة 2023-2022	الكلفة للفترة 2021-2018
تعزيز البنية الرياضية	ملاعب رياضية مختلفة	العيادة	4,80	4,00	8,80	8,80	-
	ملعب رياضي (2 وحدات)	قطاع " E" قرب المسبح البلدي تابريكت	1,50	2,00	3,50	-	3,50
	ملعب رياضي	داخل مدرسة الوحدة تابريكت	1,20	2,00	3,20	-	3,20
	ملعب رياضي (2 وحدات)	شارع واد الرمان و شارع ابن الهيثم حي الانبعث تابريكت	2,40	1,60	4,00	-	4,00
	قاعة مغطاة	سيدي عبد الله الشطر 2 العيادة	0,75	8,00	8,75	-	8,75
	قاعة مغطاة	قطاع النهضة طريق القاعدة الجوية العيادة	3,60	12,00	15,60	-	15,60
	قاعة مغطاة (فنون الحرب)	تجزئة اليسري و الزرقاء، باب المريسة	1,54	10,00	11,54	-	11,54
	قاعة لفنون الحرب + دار الشباب	قطاع " C" شارع علي ابن أبي طالب تابريكت	0,36	3,00	3,36	-	3,36
	مسبح مغطى	حي المحيط الجزيرة العيادة	2,00	10,00	12,00	-	12,00
	ملعب رياضي و مسبح مغطى	حي السلام الاضافي القاعدة الجوية	2,00	10,00	12,00	-	12,00

محور التنمية الثقافية والرياضية ودعم التماسك الاجتماعي

البرنامج	اسم المشروع	موقع المشروع	العقار (مليون درهم)	الأشغال (مليون درهم)	المجموع (مليون درهم)	الكلفة للفترة 2023-2022	الكلفة للفترة 2021-2018
تعزيز البنية الرياضية	مسبح مغطى	ضريح سيدي موسى باب المريسة	1,64	8,38	10,02	10,02	-
	قاعة مغطاة	تابريكت الوسطى	1,05	9,88	10,93	-	10,93
	مسبح في الهواء الطلق	الكورنيش مدرسة المزييري باب المريسة	1,44	3,50	4,94	4,94	-
	بناء مركب للالعاب المائية	الكورنيش باب المريسة	18,00	32,00	50,00	50,00	-
	تأهيل و تجهيز القاعة المغطاة فتح الله البوعزاوي	بطانة	-	4,00	4,00	-	4,00
تعزيز مؤسسات القرب للتنشيط الاجتماعي	دار الشباب	شارع النصر, قطاع النهضة - العيادية -	0,60	5,00	5,60	5,60	-
	دار الشباب	كاربان الواد - العيادية -	0,50	3,00	3,50	-	3,50
	دار الشباب	سيدي عبد الله الشطر 4 العيادية	0,44	4,50	4,94	4,94	-
	دار الشباب	بطانة	0,77	4,00	4,77	4,77	-
	دار الشباب	حي السلام ، بطانة	-	8,00	8,00	8,00	-

محور التنمية الثقافية والرياضية ودعم التماسك الاجتماعي

البرنامج	اسم المشروع	موقع المشروع	العقار (مليون درهم)	الأشغال (مليون درهم)	المجموع (مليون درهم)	الكلفة للفترة 2023-2022	الكلفة للفترة 2021-2018
تعزيز مؤسسات القرب للتنشيط الاجتماعي	دار الشباب	حي السلام بطانة	0,70	4,50	5,20	5,20	-
	دار الشباب و نادي نسوي	سعيد حجي لمريسة	1,00	3,00	4,00	-	4,00
	مركز رعاية المكفوفين	قطاع "د" حي الرحمة - تابريكت -	-	4,50	4,50	-	4,50
	مركز تنمية الشباب	قطاع القدس قطعة رقم 58 - العيادة -	0,45	5,00	5,45	5,45	-
	نادي نسوي وحضانة	سيدي عبد الله الشطر 3 العيادة	0,50	4,50	5,00	-	5,00
	مركز اجتماعي للمرأة و الطفل	بطانة	0,77	4,00	4,77	4,77	-
	نادي نسوي وحضانة	زاوية شارع بنكرير وشارع الوطاسيين بطانة	0,96	5,00	5,96	5,96	-
	مركز اجتماعي للمرأة و الطفل	شارع الشرفاء تجزئة ياسمينه تابريكت	1,00	3,00	4,00	-	4,00
	مركز اجتماعي للمرأة و الطفل	قرب مسجد محمد السادس الفروي الصغير تابريكت	-	3,00	3,00	-	3,00
	مركز اجتماعي للمرأة و الطفل	قطاع "دال" حي الرحمة الجزء المتبقي من (A11 PA2017)	0,50	4,00	4,50	-	4,50

محور التنمية الثقافية والرياضية ودعم التماسك الاجتماعي

البرنامج	اسم المشروع	موقع المشروع	العقار (مليون درهم)	الأشغال (مليون درهم)	المجموع (مليون درهم)	الكلفة للفترة 2021-2018	الكلفة للفترة 2023-2022
تعزيز مؤسسات القرب للتنشيط الاجتماعي	مركز اجتماعي للمرأة و الطفل	تجزئة ابن عمر- باب المريسة	0,13	2,00	2,13	-	2,13
تعزيز مؤسسات الرعاية الاجتماعية	مركز إستقبال المسنين	حي مولاي اسماعيل بطانة	2,00	5,00	7,00	7,00	-
	دار الايتام	بطانة	4,80	8,00	12,80	-	12,80
	مركز التأهيل الاجتماعي لذوي الاحتياجات الخاصة	شارع محمد الخامس, تجزئة العوفير, قرية اولاد موسى احصاين	0,50	2,50	3,00	3,00	-
	مركز التأهيل الاجتماعي لذوي الاحتياجات الخاصة	شارع المرابطين, قرب مسجد الحيحي, تابريكت	1,00	5,00	6,00	6,00	-
	مركز رعاية المعاقين	قرب قاعة لغرابلية باب المريسة	0,70	5,00	5,70	5,70	-
	مركز متعدد الخدمات لذوي الاحتياجات الخاصة	باب المريسة	-	5,00	5,00	-	5,00
	مركز رعاية الأشخاص ذوي الاحتياجات الخاصة	العيادة	-	5,00	5,00	5,00	-
مركز إيواء الاشخاص المسنين لبورمادة	بورمادة باب المريسة	-	7,00	7,00	7,00	-	
مركز المساعدة الاجتماعية CAS	الطريق الساحلي, سيدي موسى قرب الجوطية, باب المريسة	-	1,50	1,50	1,50	1,50	-

محور التنمية الثقافية والرياضية ودعم التماسك الاجتماعي

البرنامج	اسم المشروع	موقع المشروع	العقار (مليون درهم)	الأشغال (مليون درهم)	المجموع (مليون درهم)	الكلفة للفترة 2021-2018	الكلفة للفترة 2023-2022
تعزيز مؤسسات الرعاية الاجتماعية	مركز استقبال وتوجيه الاشخاص في وضعية إعاقة COAPH	لطريق الساحلي، سيدي موسى قرب الجوطية، باب المريسة	-	1,50	1,50	1,50	-
تحسين ظروف السكن	إعادة إيواء و إسكان 3114 أسرة	الجماعة	-	125,00	125,00	125,00	-
تعزيز وتأهيل البنية التعليمية	مشروع بناء ثانوية العيايدة	العيايدة E15	-	8,00	8,00	8,00	-
	مشروع بناء ثانوية احصين	احصين	-	8,00	8,00	8,00	-
	مشروع بناء مدرسة ابتدائية بلعيايدة		-	7,00	7,00	7,00	-
	توسيع مدرسة البحري	العيايدة	-	0,92	0,92	0,92	-
	توسيع مدرسة خديجة أم المومنين	العيايدة	-	0,92	0,92	0,92	-
	توسيع مدرسة اشبيلية	العيايدة	-	0,92	0,92	0,92	-
	توسيع إعدادية عبدالعزيز أمين	العيايدة	-	0,46	0,46	0,46	-
	توسيع الثانوية التأهيلية أحمد شوقي	العيايدة	-	0,92	0,92	0,92	-

محور التنمية الثقافية والرياضية ودعم التماسك الاجتماعي

البرنامج	اسم المشروع	موقع المشروع	العقار (مليون درهم)	الأشغال (مليون درهم)	المجموع (مليون درهم)	الكلفة للفترة 2021-2018	الكلفة للفترة 2023-2022
تعزيز وتأهيل البنية التعليمية	توسيع الثانوية التأهيلية ابن هاني	العيادة	-	0,92	0,92	0,92	-
	توسيع الثانوية التأهيلية أم الربيع	العيادة	-	0,92	0,92	0,92	-
	توسيع إعدادية عبدالمالك السعدي	تابريكت	-	0,92	0,92	0,92	-
	توسيع الثانوية التأهيلية جمال الذرة	باب المريسة	-	0,92	0,92	0,92	-
	توسيع الثانوية التأهيلية عبد الرحيم بوعبيد	باب المريسة	-	0,92	0,92	0,92	-
	توسيع إعدادية الحزام الاخضر	احصين	-	1,38	1,38	1,38	-
	توسيع الثانوية التأهيلية المنظر الجميل	احصين	-	0,92	0,92	0,92	-
	توسيع الثانوية التأهيلية محمد السادس	احصين	-	0,46	0,46	0,46	-
	توسيع مدرسة احصين	احصين	-	1,22	1,22	1,22	-
	تعويض المفكك بإعدادية العلامة محمد بن علي الدكالي	العيادة	-	-	2,83	2,83	2,83

محور التنمية الثقافية والرياضية ودعم التماسك الاجتماعي

البرنامج	اسم المشروع	موقع المشروع	العقار (مليون درهم)	الأشغال (مليون درهم)	المجموع (مليون درهم)	الكلفة للفترة 2021-2018	الكلفة للفترة 2023-2022
تعزيز وتأهيل البنية التعليمية	تعويض المفكك بمدرسة الوديع الاسفي	العيادة	-	1,62	1,62	-	1,62
	تعويض المفكك بمدرسة أبي بكر الصديق	العيادة	-	0,82	0,82	-	0,82
	احداث مدرسة ابتدائية سعيد حجي	لمريسة	-	7,00	7,00	7,00	-
	مشروع بناء ثانوية العيادة	العيادة E15	-	8,00	8,00	8,00	-
	مشروع بناء ثانوية احصين	احصين	-	8,00	8,00	8,00	-
	توسيع مدرسة البحتري	العيادة	-	0,92	0,92	0,92	-
	توسيع مدرسة خديجة أم المومنين	العيادة	-	0,92	0,92	0,92	-
	توسيع مدرسة اشبيلية	العيادة	-	0,92	0,92	0,92	-
	توسيع إعدادية عبدالعزيز أمين	العيادة	-	0,46	0,46	0,46	-
	توسيع إعدادية محمد بن علي الدكالي	العيادة	-	0,46	0,46	0,46	-

محور التنمية الثقافية والرياضية ودعم التماسك الاجتماعي

البرنامج	اسم المشروع	موقع المشروع	العقار (مليون درهم)	الأشغال (مليون درهم)	المجموع (مليون درهم)	الكلفة للفترة 2021-2018	الكلفة للفترة 2023-2022
تعزيز وتأهيل البنية التعليمية	توسيع الثانوية التأهيلية أحمد شوقي	العيادة	-	0,92	0,92	0,92	-
	توسيع الثانوية التأهيلية ابن هاني	العيادة	-	0,92	0,92	0,92	-
	توسيع الثانوية التأهيلية أم الربيع	العيادة	-	0,92	0,92	0,92	-
	توسيع إعدادية عبدالمالك السعدي	تابريكت	-	0,92	0,92	0,92	-
	توسيع الثانوية التأهيلية جمال الذرة	باب المريسة	-	0,92	0,92	0,92	-
	توسيع الثانوية التأهيلية عبد الرحيم بوعبيد	باب المريسة	-	0,92	0,92	0,92	-
	توسيع إعدادية الحزام الاخضر	احصين	-	1,38	1,38	1,38	-
	توسيع إعدادية الامام مالك	احصين	-	0,92	0,92	0,92	-
	توسيع الثانوية التأهيلية المنظر الجميل	احصين	-	0,92	0,92	0,92	-
	توسيع الثانوية التأهيلية محمد السادس	احصين	-	0,46	0,46	0,46	-

محور التنمية الثقافية والرياضية ودعم التماسك الاجتماعي

البرنامج	اسم المشروع	موقع المشروع	العقار (مليون درهم)	الأشغال (مليون درهم)	المجموع (مليون درهم)	الكلفة للفترة 2023-2022	الكلفة للفترة 2021-2018
تعزيز وتأهيل البنية التعليمية	توسيع مدرسة احصين	احصين	-	1,22	1,22	-	1,22
تعزيز و تأهيل البنية الصحية	تهيئة وتجهيز المركز الصحي الحضري لتشخيص داء السل (مستوى 1)	ساحة باب الخميس باب المريسة	-	3,76	3,76	3,76	-
	تهيئة وتجهيز المركز الصحي الحضري حي الرحمة (مستوى 2)	حي الرحمة تابريكت	-	2,20	2,20	2,20	-
	تهيئة وتجهيز المركز الصحي الحضري ابن سينا (مستوى 1)	شارع محمد حصار سلا الجديدة احصين	-	1,30	1,30	-	1,30
	إعادة بناء وتجهيز المركز الصحي الحضري سيدي احميدة (مستوى 1)	سيدي احميدة S28 احصين	-	2,40	2,40	2,40	-
	إعادة بناء وتجهيز المركز الصحي الحضري احصين (مستوى 1)	شارع الزربية S26 احصين	-	3,00	3,00	-	3,00
	بناء وتجهيز مركز صحي حي الرحمة (مستوى 2)	حي الرحمة تابريكت	-	3,00	3,00	-	3,00
	تهيئة وتجهيز المركز الصحي الحضري ابن الهيثم (مستوى 2)	العيادة	-	1,60	1,60	-	1,60
	بناء وتجهيز مركز صحي أبواب سلا	العيادة	-	3,20	3,20	-	3,20
	بناء وتجهيز مركز صحي حي الانبعاث (مستوى 1)	حي الانبعاث تابريكت	-	3,40	3,40	-	3,40

محور التنمية الثقافية والرياضية ودعم التماسك الاجتماعي

البرنامج	اسم المشروع	موقع المشروع	العقار (مليون الدرهم)	الأشغال (مليون الدرهم)	المجموع (مليون الدرهم)	الكلفة للفترة 2023-2022	الكلفة للفترة 2021-2018
تعزيز و تأهيل البنية الصحية	تهيئة وتجهيز المركز الصحي الحضري حي مولاي اسماعيل (مستوى 1)	حي مولاي اسماعيل بطانة	-	2,00	2,00	-	2,00
	تهيئة وتجهيز المركز الصحي الحضري عبد الرحيم بوعبيد (مستوى 1)	شارع عبد الرحيم بوعبيد بطانة	-	1,60	1,60	-	1,60
	تهيئة وتجهيز المركز الصحي الحضري حي الكفاح (مستوى 2)	حي الكفاح قرية اولاد موسى S25 احصين	-	1,60	1,60	-	1,60
	تهيئة وتجهيز المركز الصحي الحضري العيايدة	أرض بنعاش العيايدة	-	1,60	1,60	-	1,60
	تهيئة وتجهيز المركز الصحي الحضري سيدي عبد الله	سيدي عبد الله العيايدة	-	1,00	1,00	-	1,00
	تهيئة وتجهيز المركز الصحي الحضري قرية اولاد موسى (مستوى 2)	قرية اولاد موسى احصين	-	2,50	2,50	-	2,50
	تهيئة وتجهيز المركز الصحي الحضري سعيد حجي (مستوى 1)	تجزئة سعيد حجي باب المريسة	-	1,10	1,10	-	1,10
	تهيئة وتجهيز المركز الصحي الحضري بسلا الجديدة (مستوى 1)	شارع محمد حصار سلا الجديدة احصين	-	3,00	3,00	-	3,00
	تهيئة وتجهيز المركز الصحي الحضري باب الخميس (مستوى 1) وتحويله الى مركز الترويض الطبي وتقويم العظام وتصحيح النطق ومعدات العظام	شارع 2 مارس باب الخميس باب المريسة	-	8,00	8,00	8,00	-
	تهيئة وتجهيز المركز الصحي الحضري السواني (مستوى 1)	زنقة 2 تجزئة الرباطية سيدي موسى S4 باب المريسة	-	1,30	1,30	-	1,30

محور التنمية الثقافية والرياضية ودعم التماسك الاجتماعي

البرنامج	اسم المشروع	موقع المشروع	العقار (مليون الدرهم)	الأشغال (مليون الدرهم)	المجموع (مليون الدرهم)	الكلفة للفترة 2021-2018	الكلفة للفترة 2023-2022
تعزيز و تأهيل البنية الصحية	تهيئة وتجهيز المركز الصحي الحضري بطانة (مستوى 1)	شارع مديونة S17 بطنانة	-	1,40	1,40	1,40	-
	مركز صحي متخصص	سلا	2,00	6,00	8,00	8,00	-

المحور الاستراتيجي الخامس

المشاريع المهيكلة

محور المشاريع المهيكلة

الكلفة للفترة 2023-2021	الكلفة للفترة 2018-2020	كلفة المشاريع (مليون درهم)	كلفة إنجاز الاشغال	كلفة تعبئة العقار	عدد المشاريع	البرامج
3 244,10	668,64	3 912,74	3 108,50	804,24	6	إنجاز مراكز حضرية جديدة
330,00	370,00	700,00	630,00	70,00	3	إنجاز مرافق كبرى
-	450,00	450,00	450,00	-	2	تطوير التنقل
3 574,10	1 488,64	5 062,74	4 188,50	874,24	11	المجموع

محور المشاريع المهيكلة

البرنامج	اسم المشروع	موقع المشروع	العقار (مليون درهم)	الأشغال (مليون درهم)	المجموع (مليون درهم)	الكلفة للفترة 2021-2018	الكلفة للفترة 2023-2022
إنجاز مراكز حضرية جديدة	مشروع حضري متكامل " سوق الصالحين"	سوق الصالحين - تابريكت -	113,64	305,00	418,64	418,64	-
	مشروع حضري متكامل "حي السلام"	حي السلام - بطانة -	49,10	950,00	999,10	-	999,10
	مشروع حضري متكامل "بوبر اعمار"	طريق مكناس - بطانة -	240,00	430,00	670,00	-	670,00
	مشروع حضري متكامل "طريق القنيطرة"	طريق القنيطرة - باب المريسة -	300,00	912,00	1 212,00	-	1212,00
	مشروع حضري متكامل "حي الرحمة"	حي الرحمة - تابريكت -	51,50	55,00	106,50	-	106,50
	مشروع حضري متكامل "باب سبتة"	باب المريسة	50,00	456,50	506,50	250,00	256,50
إنجاز مرافق كبرى	المركب الرياضي	سيدي احميدة سلا الجديدة - احصاين -	20,00	250,00	270,00	270,00	-
	المدينة الدولية للرياضات	سيدي احميدة سلا الجديدة - احصاين -	50,00	280,00	330,00	-	330,00
	تهيئة موقع مدينة الطفل	السلسلة الثالثة ضفة ابي رقرق	-	100,00	100,00	100,00	-
تطوير التنقل	الربط بين المدينتين العتيقتين الرباط وسلا (الجسر خاص براجلين، تهيئة شارع الجيش الملكي، إعادة تأهيل ساحة باب بوحاجة)	بين باب بوحاجة بسلا وباب البحر بالرباط	-	200,00	200,00	200,00	-
	مشروع حضري "باب فاس"	باب فاس , طريق القنيطرة	-	250,00	250,00	250,00	-

نماذج للمشاريع المهيكلة المشروع الحضري المندمج حي الرحمة

الأهداف:

- ❖ هيكله هذا المجال من خلال إنجاز تجهيزات الكبرى، ستساهم في الرفع من جاذبية الفضاءات المستقبلية لهذه التجهيزات؛
- ❖ خلق مدينة للعلوم، معهد للموسيقى، ومكتبة متعددة الوسائط.
- ❖ تقوية البعد المشهدي بواسطة:
 - تجهيز الحافة وشرفتها بممر أخضر تتخلله ملاعب رياضية، ملاعب التزلق، ملاعب الكرة الحديدية، مسرح الهواء الطلق بمدرجات مغروسة بالحافة؛
 - إعادة تهيئة الملعب الرياضي للثانوية الإعدادية عبد الحق السعدي كفضاء رياضي بجودة عالية موجه لهذه المؤسسة ومفتوح للسكان بعين المكان.

التكلفة الإجمالية (مليون درهم)	المحتوى	المساحة (م ²)	الوضع القانوني	مساحة القطعة (هـ)	التسمية
106,50	مدينة العلوم	30 000	العمران	10,3	ZP 1
	معهد الموسيقى	5 000			
	مكتبة متعددة الوسائط	2 500			
	ممر أخضر	57 790			

نماذج للمشاريع المهيكلية

المشروع الحضري المندمج "المدينة الدولية للرياضات"

مبررات المشروع:

غياب هذا النوع من البنيات على الصعيد الوطني لاستقبال النوادي الرياضية المغربية والأجنبية.

الأهداف:

- الاستجابة إلى حاجيات ومتطلبات العديد من النوادي الرياضية الوطنية والأجنبية فيما يتعلق بالإيواء والتجهيزات الرياضية والصحية:
- إعطاء دينامية جديدة للاقتصاد المحلي والوطني مرتبطة بالمجال الرياضي.
- تكلفة المشروع: 330 مليون درهم



نماذج للمشاريع المهيكلية

مدينة الطفل (منتزه سلا : حديقة الترفيه والألعاب)

مميزات المشروع

- ❖ تطلع ساكنة التجمع المدني الرباط-سلا-تمارة لوجود مناطق وأماكن موجهة لهذا النوع من الأنشطة.
- ❖ مشروعا طموح وبإمكانيات قوية.
- ❖ يتكون المشروع من ثلاث وحدات:
 - منطقة للترفيه تقترح عددا من أنشطة التسلية واللعب؛
 - منطقة للتعلم تقترح فضاءات للأنشطة شبه المدرسية (بنيات وورشات للكرء)؛
 - منطقة الاكتشاف تركز على خمسة مواضيع : القبة السماوية والمنظومة الشمسية، جسم الانسان والصحة، المهن، التاريخ والجغرافيا، الصناعة.

تكلفة المشروع : 100 مليون درهم

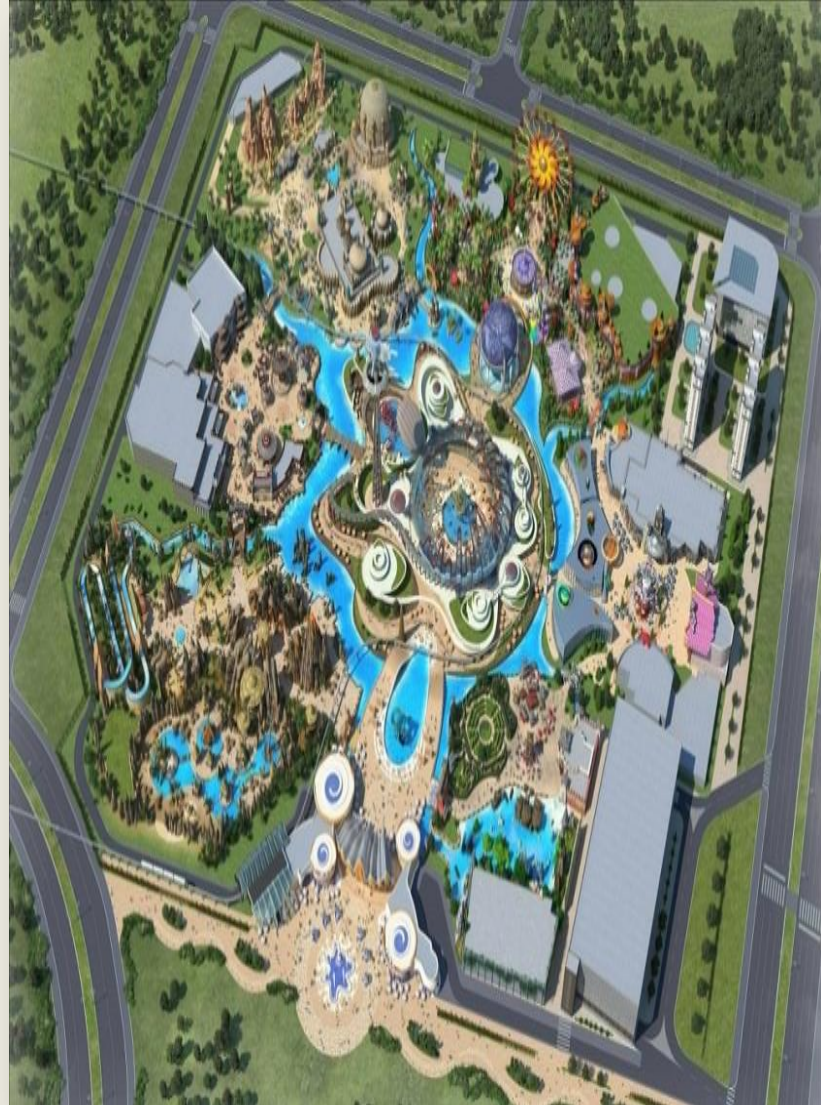

المحور الاستراتيجي السادس

التدبير الجماعي

محور التدبير الجماعي

الكلفة للفترة 2023-2021	الكلفة للفترة 2020- 2018	كلفة المشاريع (مليون درهم)	كلفة إنجاز الاشغال	كلفة تعبئة العقار	عدد المشاريع	البرامج
35,40	35,70	71,10	71,10	-	10	تطوير وتحديث التدبير الجماعي
0,00	113,97	113,97	57,40	56,57	9	تأهيل المرافق الجماعية
49,83	98,71	148,54	127,70	20,84	13	تأهيل المباني الإدارية
3,00	4,00	7,00	7,00	-	3	تعزيز التشاور والتواصل والتعاون والشراكة
88,23	252,38	340,61	263,20	77,41	35	المجموع

محور التدبير الجماعي

البرنامج	اسم المشروع	موقع المشروع	العقار (مليون درهم)	الأشغال (مليون درهم)	المجموع (مليون درهم)	الكلفة للفترة 2021-2018	الكلفة للفترة 2023-2022
تأهيل المباني الإدارية	مقر المقاطعة	طريق القاعدة الجوية العيادية	1,05	10,00	11,05	11,05	-
	مقر المقاطعة	نهاية الترامواي حي السلام بطانة	0,70	10,00	10,70	-	10,70
	مقر المقاطعة	تابريكت الوسطى تابريكت	4,00	10,00	14,00	-	14,00
	مقر المقاطعة	مرزوقة - الشرف باب المريسة	0,20	0,20	0,40	0,40	-
	ملحقة المقاطعة	سوق حي المزرعة تابريكت	-	0,50	0,50	0,50	-
	ملحقة المقاطعة	قرب إقامة النسيم. قطاع " E" تابريكت	0,21	2,50	2,71	2,71	-
	ملحقة المقاطعة	حي الموحدين تابريكت	0,36	3,00	3,36	-	3,36
	المكتب البلدي للصحة	حي كريمة أمام المستودع البلدي تابريكت	4,48	10,00	14,48	-	14,48
	مقر الجماعة	باب بوحاجة باب المريسة	6,26	60,00	66,26	66,26	-
	مقاطعة الشرطة وملحقة المقاطعة	قطاع 6، حي الكفاح , قرية اولاد موسى احصاين	0,99	6,30	7,29	-	7,29

محور التدبير الجماعي

البرنامج	اسم المشروع	موقع المشروع	العقار (مليون الدرهم)	الأشغال (مليون الدرهم)	المجموع (مليون الدرهم)	الكلفة للفترة 2021-2018	الكلفة للفترة 2023-2022
تأهيل المباني الإدارية	مركز الشرطة حي الرحمة سكتور واو	قطاع " , Eالسناييل تابريكت	-	4,00	4,00	4,00	-
	تأهيل وتوسيع المستودع الجماعي	تابريكت	2,58	10,00	12,58	12,58	-
	بناء مستودع العيادة	توسيع المستودع	-	1,20	1,20	1,20	-
تأهيل المرافق الجماعية	تهيئة مقبرة لدفن أموات المسلمين	السهول ؟ سيدي حميدة	30,00	10,00	40,00	40,00	-
	تهيئة مقبرة لدفن أموات المسلمين	عامر	20,00	10,00	30,00	30,00	-
	تهيئة مقبرة لدفن أموات المسلمين "عنق الجمل"	ضفة أي رقرق	-	5,00	5,00	5,00	-
	تأهيل المجازر	سيدي موسى لمريسة	-	1,50	1,50	1,50	-
	تأهيل سوق الجملة	طريق القنيطرة لمريسة	-	1,50	1,50	1,50	-
	بناء رحبة الحبوب	طريق القنيطرة لمريسة	6,57	5,60	12,17	12,17	-
	تأهيل المحجز البلدي	لعيادة	-	1,20	1,20	1,20	-

محور التدبير الجماعي

البرنامج	اسم المشروع	موقع المشروع	العقار (مليون درهم)	الأشغال (مليون درهم)	المجموع (مليون درهم)	الكلفة للفترة 2021-2018	الكلفة للفترة 2023-2022
تأهيل المرافق الجماعية	تأهيل و إعادة هيكلة الأسواق الجماعية	الجماعة	-	20,00	20,00	20,00	-
	مستودع الحيوانات الضالة	غابة سلا الجديدة	-	2,60	2,60	2,60	-
تطوير وتحديث التدبير الجماعي	شراء السيارات والآليات	جميع مقاطعات جماعة سلا	-	7,00	7,00	4,00	3,00
	شراء السيارات والآليات	الجماعة	-	15,00	15,00	5,00	10,00
	شراء عتاد للتزيين	الجماعة	-	6,00	6,00	2,40	3,60
	شراء أثاث المكاتب	الجماعة	-	9,60	9,60	4,80	4,80
	مخطط السير و الجولان بمدينة سلا	الجماعة	-	2,00	2,00	2,00	-
	التطبيقات المعلوماتية	الجماعة	-	10,00	10,00	5,00	5,00
	اقتناء و تثبيت العتاد والشبكات المعلوماتية	الجماعة	-	6,00	6,00	4,00	2,00
	تثبيت نظام المعلومات الجغرافي لجماعة سلا	الجماعة	-	10,00	10,00	5,00	5,00

محور التدبير الجماعي

البرنامج	اسم المشروع	موقع المشروع	العقار (مليون درهم)	الأشغال (مليون درهم)	المجموع (مليون درهم)	الكلفة للفترة 2018-2021	الكلفة للفترة 2022-2023
تعزيز التشاور والتواصل والتعاون والشراكة	تطوير وتحديث التدبير الجماعي	الجماعة	-	5,00	5,00	3,00	2,00
	تطوير وتحديث التدبير الجماعي	الجماعة	-	0,50	0,50	0,50	-
	تعزيز التشاور والتواصل والتعاون والشراكة	الجماعة	-	3,00	3,00	2,00	1,00
	تعزيز التشاور والتواصل والتعاون والشراكة	الجماعة	-	2,00	2,00	1,00	1,00
	تعزيز التشاور والتواصل والتعاون والشراكة	الجماعة	-	2,00	2,00	1,00	1,00

لجنة القيادة

الأجهزة
المساعدة

ندوة الرؤساء

لجنة تتبع البرنامج

وكالة تنفيذ المشاريع

شركة الرباط الجهة للتهيئة

الإدارة الجماعية

التتبع والإشراف

التحقق مما إذا كانت المشاريع تدبر حسب الأهداف المرسومة وفي حدود الميزانيات المرصودة لها، وفي احترام تام للجدولة الزمنية المقررة للإنجاز، ويمكن تحديد أهداف عملية التتبع والإشراف فيما يلي:

- التحكم في الآجال
- التحكم في خصوصيات المشروع
- التحكم في التكاليف
- تحديد المشاكل واتخاذ القرارات المناسبة في حينها
- تحيين المعطيات وتقاسم مستوى الإنجاز مع الشركاء في أفق التهيء لعملية التقييم
- تحسين وتجويد الإنجاز
- تحري الوضوح والدقة بالتحكم في الآجال والتكاليف
- وخصوصيات المشروع
- تحليل جدوى استمرارية البرنامج

تقييم المشاريع

تحديد مدى الملائمة والفعالية لكل برنامج ومشروع. بحيث يتم تقدير النتائج بهدف تحسين جدوى المشروع. تكتسي عملية التقييم أهميتها من خلال:

- تحديد الأهداف والنتائج
- مباشرة عملية التقييم بصفة دورية وبعد كل مرحلة تنفيذ بهدف الوقوف على مدى تقدم عمليات الإنجاز
- تجميع المعلومات ومراجعة كل الوثائق المتعلقة بالمشروع
- تحليل ومعالجة المعطيات
- استعمال المعلومات من أجل اتخاذ القرارات
- اعتماد التقييم البعدي للمنافع المحققة على المدى البعيد



www.villedesale.ma



[Facebook/جماعة سلا](https://www.facebook.com/جماعةسلا)